PRÉFET
DU BAS-RHIN
Liberté
Égalité
Fraternité

Direction départementale des territoires

ARRÊTÉ PRÉFECTORAL
PORTANT AUTORISATION TEMPORAIRE DE PRÉLÈVEMENT D'EAU DANS LES COURS D'EAU DU BAS-RHIN POUR L'EXERCICE DE L'ACTIVITÉ SAISONNIÈRE D'IRRIGATION 2025

Le Préfet de la Région Grand Est,
Préfet du Bas-Rhin

VU le Code Civil et notamment son article 644 ;

VU le Code Rural, notamment ses livres I et II (nouveau) ;

VU le Code de l'Environnement et notamment ses articles L.171-6 à L.171-12, L.211-1, L.216-4, L.214-1 à L.214-8, R.181-13 et suivants, R.211-5, R211-6, R.211-66 à R.211-70, R.214-1 et suivants ;

VU l'instruction du 14 décembre 2023 relative à la mise en œuvre du décret n° 2021-795 du 23 juin 2021 et du décret n° 2022-1078 du 29 juillet 2022 relatifs à la gestion quantitative de la ressource en eau ;

VU l'arrêté ministériel du 11 septembre 2003 portant application du décret n° 96-102 du 2 février 1996 et fixant les prescriptions générales applicables aux prélèvements soumis à autorisation en application des articles L.214-1 à L.214-6 du Code de l'Environnement et relevant des rubriques 1.1.2.0, 1.2.1.0, 1.2.2.0 ou 1.3.1.0 visées dans le tableau annexé à l'article R.214-1 ;

VU l'arrêté préfectoral du 14 novembre 2008 portant limitation provisoire de certains usages de l'eau des nappes souterraines et superficielles sur une portion du territoire des communes de Batzendorf, Berstheim, Biblisheim, Dauendorf, Dieffenbach-les-Woerth, Durrenbach, Gunstett, Haguenau, Hochstett, Kutzenhausen, Lampertsloch, Lobsann, Memmelshoffen, Merkwiller-Pechelbronn, Mitschdorf, Morsbronn-les-Bains, Oberdorf-Spachbach, Ohlungen, Preuschdorf, Reimerswiller, Retschwiller, Schwabwiller, Wintershouse et Woerth ;

VU l'arrêté préfectoral du 11 février 1999 relatif à la lutte contre la bactérie Ralstonia solanacearum ;

VU l'arrêté préfectoral du 21 février 2003 déclarant une partie de la Zorn contaminée par la bactérie *Ralstonia solanacearum* et réglementant les prélèvements d'eau dans la Zorn en vue de l'utilisation sur des parcelles cultivées ;

VU l'arrêté cadre inter-départemental des préfets du Bas-Rhin et du Haut-Rhin en date du 08 juin 2023 relatif à la mise en place de principes communs de vigilance et de gestion des usages de l'eau en cas de sécheresse ou de risque de pénurie dans les bassins versants du Rhin Supérieur ;

VU l'arrêté préfectoral n° 2025/103 du Préfet Coordonnateur de Bassin Rhin-Meuse en date du 8 avril 2025, relatif à l'orientation pour la mise en œuvre coordonnée des mesures de restriction des usages de l'eau en période de sécheresse sur le bassin Rhin-Meuse ;

VU l'arrêté de la Préfète Coordonnatrice de Bassin en date 18 mars 2022 portant approbation du S.D.A.G.E. Rhin – Meuse qui prévoit en particulier, dans la disposition T4 - 01.5 – D1, que « *tout prélèvement en eau de surface [...], quel qu'en soit l'usage faisant l'objet d'une autorisation ou d'une déclaration au titre du Code de l'Environnement, ne peut être accordé que si l'étude d'incidence démontre que le nouveau prélèvement, voire la somme des prélèvements existants sur le cours d'eau en question [...] ne remet pas en cause le maintien au minimum du dixième du module, voire le débit biologique minimum dans le cours d'eau en question* » ;

VU l'arrêté municipal n°2/2025 portant suspension provisoire de certains usages de l'eau de la nappe phréatique et des eaux superficielles sur la commune de Wingen sur Moder,

VU le Schéma d'Aménagement et de Gestion des Eaux (SAGE) Ill - Nappe - Rhin approuvé par arrêté des Préfets du Bas-Rhin et du Haut-Rhin en date du 1er juin 2015 ;

VU le Schéma d'Aménagement et de Gestion des Eaux (SAGE) Giessen - Liepvrette approuvé par arrêté des Préfets du Bas-Rhin et du Haut-Rhin en date du 13 avril 2016 ;

VU la demande d'autorisation temporaire déposée par le Syndicat des Irrigants du Ried du Sud, dont le siège est au lieu-dit Blumbach 67750 SCHERWILLER, en vue d'obtenir l'autorisation temporaire pour le prélèvement d'eau en rivière à des fins d'irrigation, le 13 mars 2025 ;

VU les avis des Bureaux des Commissions Locales de l'Eau des SAGE Ill-Nappe-Rhin et Giessen Liepvrette, de la Région Grand Est, de l'Agence Régionale de Santé, de l'Agence de l'Eau Rhin Meuse et de l'OFB consultés par la DDT le 14 mars 2025 ;

CONSIDÉRANT qu'en application des articles L.211-1 et suivants du Code de l'Environnement, la protection des eaux et la préservation des écosystèmes doivent être assurées ;

CONSIDÉRANT que l'article L.214-18 du Code de l'Environnement fixe un débit minimum à maintenir en permanence dans les cours d'eau,

CONSIDÉRANT que chaque installation de pompage dans un cours d'eau doit être équipée d'un compteur volumétrique, conformément à l'article 8 de l'arrêté ministériel du 11 septembre 2003 susvisé ;

CONSIDÉRANT que chaque bénéficiaire d'une autorisation de prélèvement est tenu de consigner sur un registre ou un cahier les éléments du suivi de l'exploitation de son installation, conformément aux dispositions de l'article 10 de l'arrêté ministériel du 11 septembre 2003 susvisé ;

CONSIDÉRANT que chaque bénéficiaire d'une autorisation de prélèvement est tenu de garantir à tout moment une gestion équilibrée et durable de la ressource en eau en application des articles L.211-1 et suivants du Code de l'Environnement ;

ARRETE

1.TITRE I : DISPOSITIONS GÉNÉRALES

Article 1 : Bénéficiaires de l'autorisation

Les bénéficiaires de la présente autorisation temporaire de prélèvement sont les adhérents du Syndicat des Irrigants du Ried du Sud (SIRS) représentés par son président, dont les noms figurent dans la demande d'autorisation et sont listés en annexe 1 du présent arrêté.

Article 2 : Objet de l'autorisation

Les adhérents du Syndicat des Irrigants du Ried du Sud (SIRS) dont les noms figurent en annexe 1 du présent arrêté sont autorisés à prélever temporairement de l'eau dans les cours d'eau des bassins versants de l'Andlau, Bruche-Mossig, Ehn, Giessen-Liepvrette, Ill, Moder, Sarre, Sauer, Seltzbach, Souffel et la Zorn sur les sites et dans les conditions de débit, de volume et périodes figurant dans la demande d'autorisation temporaire.

Article 3 : Conformité de l'exploitation et respect des procédures générales

Les bénéficiaires de la présente autorisation temporaire de prélèvement sont tenus de respecter les engagements et les valeurs annoncés dans la demande d'autorisation, notamment en ce qui concerne les lieux de prélèvements, les débits instantanés maximum et volumes annuels maximum prélevés, ainsi que le registre d'exploitation.

Toute utilisation de l'eau à d'autres fins que l'irrigation agricole ou l'abreuvement du bétail est exclue du champ d'application du présent arrêté.

Les bénéficiaires de la présente autorisation temporaire de prélèvement sont également tenus de respecter les règles de gestion (réduction des débits prélevés et/ou réduction du nombre de pompes autorisées dans un même groupe d'agriculteurs) mises en place pour certains cours d'eau en période normale, en période de vigilance, d'alerte et d'alerte renforcée, telles que définies dans la demande d'autorisation temporaire.

Toutes autres activités ou travaux non prévus dans le dossier d'autorisation temporaire ne doivent en aucun cas dépasser les seuils de déclaration ou d'autorisation fixés par le code de l'environnement, et notamment son article R214-1. Le cas échéant, un dossier de déclaration ou d'autorisation environnementale sera requis, notamment en ce qui concerne les rubriques 3.1.1.0, 3.1.2.0, relatives aux ouvrages en rivière et modifications physiques des cours d'eau.

La création à l'aide d'une pelle ou pioche tenue à la main d'une fosse carrée de dimensions maximales « 1 mètre de côté » et « 50 cm de profondeur », est acceptée. Cette fosse pourra être régulièrement entretenue manuellement à l'aide d'une pioche ou d'une pelle.

En présence de fosses naturelles dans le lit du cours d'eau il est souhaitable de déplacer l'installation de pompage à leur niveau.

Article 4 : Domaine public fluvial

Les pompages effectués dans les eaux superficielles de l'Ill Domaniale, du Canal de la Bruche et du Canal du Rhône au Rhin devront être préalablement autorisés par le service gestionnaire correspondant (Région Grand Est, Conseil Départemental du Bas-Rhin et Voies Navigables de France) conformément aux dispositions d'une convention passée entre le pétitionnaire et le gestionnaire définissant les conditions d'occupation temporaire du domaine public aux fins de prélèvement d'eau.

Article 5 : Durée et validité de l'autorisation

Le présent arrêté est valable 6 mois à compter de sa notification.

Toute modification apportée aux ouvrages ou installations de prélèvement, à leur localisation, leur mode d'exploitation, aux caractéristiques principales du prélèvement lui-même (débit, volume, période), tout changement de type de moyen de mesure ou de mode d'évaluation de celui-ci, ainsi que tout autre changement des éléments du dossier initial d'autorisation temporaire doit être porté à la connaissance du préfet par le Syndicat des Irrigants du Ried du Sud (SIRS) avant sa réalisation. Le préfet appréciera le caractère notable ou substantiel de la modification souhaitée et des suites à donner.

Si, à quelque époque que ce soit, l'administration décidait dans un but d'intérêt général, notamment du point de vue de la lutte contre la pollution des eaux et leur régénération dans le but de satisfaire ou de concilier les exigences mentionnées à l'article L.211.1 du Code de l'Environnement, de la salubrité publique, de la police et de la répartition des eaux, de modifier de manière temporaire ou définitive l'usage des avantages accordés par le présent arrêté, le permissionnaire ne pourrait prétendre à aucune indemnité.

2.TITRE II : DISPOSITIONS TECHNIQUES SPÉCIFIQUES

Article 6 : Conditions d'implantation des ouvrages et installations de prélèvement

6.1 Conditions d'implantation

Sans préjudice des dispositions de la présente autorisation, les ouvrages et installations de prélèvement, objet de la présente autorisation, sont situés, installés et exploités conformément aux plans et contenu du dossier d'autorisation temporaire .

Aucun prélèvement autorisé par le présent arrêté ne se fait dans un cours d'eau à préserver prioritairement inscrit dans le SAGE Ill-Nappe-Rhin.

6.1.1 En périmètre de protection des captages d'eau potable

Plusieurs sites de pompage sont situés soit en périmètre de protection rapproché de captage d'eau potable, soit en périmètre de protection éloigné de captage d'eau potable.

Ces captages d'eau potable bénéficient d'un arrêté préfectoral de déclaration d'utilité publique. Le pompage dans les cours d'eau en vue de l'irrigation n'est pas interdit par ces arrêtés préfectoraux. Cependant le Syndicat des Irrigants du Ried du Sud (SIRS) informera l'ensemble des exploitants intervenant sur les sites situés en périmètre de protection de la proximité et de la vulnérabilité des captages ainsi que des dispositions à respecter suivantes :

- stocker les citernes ou cuves mobiles de carburant éventuellement utilisées provisoirement durant les périodes de pompages, de carburants en dehors des périmètres de protection rapprochée et en tout état de cause sur des bacs de rétention adaptés ;
- récupérer les éventuels produits usés (vidange...) dans des fûts étanches et évacuer ceux-ci vers un centre spécialisé de traitement.
- mettre en œuvre toute autre disposition nécessaire visant à protéger la nappe d'eaux souterraines contre un risque de pollution.

Les exploitants agricoles concernés par cette situation sont tenus de respecter les précautions définies dans l'arrêté préfectoral de protection du captage d'eau potable.

Le Syndicat des Irrigants du Ried du Sud (SIRS), le propriétaire et/ou l'exploitant sont tenus d'informer sans délai le préfet, la collectivité concernée et l'Agence Régionale de Santé, de tout fait accidentel susceptible de porter atteinte à la qualité des eaux captées au droit des forages d'eau potable.

6.1.2 En zone potentiellement polluée

Certains prélèvements sont situés dans une zone potentiellement polluée, relative à l'ancienne exploitation minière d'hydrocarbures et à la décharge souterraine de Merkwiller-Pechelbronn, faisant l'objet de restrictions d'usage de l'eau destinée à la consommation humaine.

Les bénéficiaires de la présente autorisation temporaire de prélèvement concernés par cette situation sont tenus de respecter les dispositions fixées par l'arrêté préfectoral du 14 novembre 2008 portant limitation provisoire de certains usages de l'eau des nappes souterraines et superficielles.

6.1.3 En zone potentiellement contaminée par *Ralstonia solanacearum*

Les bénéficiaires de la présente autorisation temporaire de prélèvement s'engagent au respect des dispositions prévues par l'arrêté du 11 février 1999 relatif à la lutte contre *Ralstonia solanacearum* ainsi que par l'arrêté préfectoral du 21 février 2003 qui déclare une partie de la Zorn contaminée par *Ralstonia solanacearum* et réglemente les prélèvements d'eau dans la Zorn en vue de l'utilisation sur des parcelles cultivées. Le Syndicat des Irrigants du Ried du Sud (SIRS) informera l'ensemble des exploitants intervenant sur les secteurs concernés par l'arrêté préfectoral du 21 février 2003 des dispositions à respecter, notamment les dispositions de son article 3 relatives à l'information de la Direction Régionale de l'Agriculture et de la Forêt, Service Régional de l'Alimentation (SRAL).

Si la bactérie *Ralstonia solanacearum* est détectée, le Syndicat des Irrigants du Ried du Sud (SIRS) informera sans délai ses adhérents de l'obligation de cesser tout prélèvement destiné à l'irrigation des parcelles afin de prévenir sa propagation et de la combattre en vue de son éradication.
Le bassin de la Zorn fera l'objet d'une vigilance toute particulière, la présence de cette bactérie ayant déjà été constatée.

6.2 Poste de pompage

Les postes de prélèvement pourront être fixes ou mobiles et devront respecter les prescriptions suivantes :

- Poste fixe : est considérée comme une installation fixe toute installation destinée à demeurer en un point fixe du cours d'eau ; dans ce cas, l'installation doit se situer à l'écart du lit mineur, hors d'atteinte des hautes eaux, de manière à ne pas entraver le passage le long du cours d'eau.
- Poste mobile : est considérée comme installation mobile toute installation légère que l'exploitant peut être amené à déplacer sur un tronçon donné du cours d'eau. Dans ce cas, après déplacement du matériel de prélèvement, il ne doit rien rester dans le lit qui fasse obstacle à l'écoulement des eaux, ni au passage pour l'entretien.

6.3 Dispositif de prélèvement

Le prélèvement s'effectuera par une simple crépine de pompe disposée dans le courant vif du cours d'eau. Le dispositif ne doit pas faire obstacle à l'écoulement, doit pouvoir s'effacer à la première montée des eaux et ne doit pas altérer l'équilibre des berges, du lit et du milieu.

Les prises d'eau ne doivent pas constituer de barrage dans la rivière.

6.4 Interconnexion avec le réseau de distribution d'eau publique

Il ne doit pas y avoir d'interconnexion entre l'installation de prélèvement d'eau et le réseau de distribution d'eau publique.

6.5 Respect du débit minimal

Un débit minimal garantissant la vie, la circulation et la reproduction des espèces qui peuplent les eaux doit être laissé en permanence dans le cours d'eau. Ce débit minimal est au moins égal au dixième du module du cours d'eau ou au débit entrant si celui-ci est inférieur. Ce débit « théorique » réservé, basé sur le dixième du module, est précisé dans la demande d'autorisation temporaire pour chaque point de prélèvement. Pour la rivière Souffel, ce débit minimal est fixé au QMNA5.
À tout moment et indépendamment des règles de gestion précisées dans le dossier au titre des restrictions d'usage prise par le préfet en période de sécheresse, tout débit dans le cours d'eau ne garantissant plus la vie, la circulation et la reproduction des espèces impose un ajustement, voir un arrêt immédiat des prélèvements par le ou les exploitants concernés.

6.6 Prescriptions particulières à la pratique de l'irrigation

La pratique de l'irrigation sera conduite de façon à mobiliser le moins possible la ressource, en favorisant notamment l'irrigation nocturne et en s'appuyant le cas échéant sur la méthode du bilan hydrique pour déterminer les besoins des cultures.

Les irrigants s'engagent à respecter l'interdiction de stockage du matériel d'irrigation sur le domaine public routier ainsi que l'interdiction d'arroser la voirie (réglage adapté de leurs matériels).

Article 7 : Conditions d'exploitation des ouvrages et installations de prélèvement

7.1 Exploitation

Les bénéficiaires de la présente autorisation temporaire de prélèvement prennent toutes les dispositions nécessaires, notamment l'installation de bacs de rétention ou d'abris étanches, en vue de prévenir tout risque de pollution des eaux par les carburants et autres produits susceptibles d'altérer la qualité des eaux, en particulier les fluides de fonctionnement du moteur thermique fournissant l'énergie nécessaire au pompage, s'il y a lieu.

Les bénéficiaires de la présente autorisation temporaire de prélèvement sont tenus de surveiller les points de prélèvement et d'entretenir le matériel de manière à garantir la protection de la ressource en eau.

Tout incident ou accident ayant porté ou susceptible de porter atteinte à la qualité des eaux ou à leur gestion quantitative ainsi que les premières mesures prises pour y remédier sont portés à la connaissance du préfet sans délai.

Sans préjudice des mesures que peut prescrire le préfet, les bénéficiaires de la présente autorisation temporaire de prélèvement doivent prendre ou faire prendre toutes les mesures utiles, d'une part pour mettre fin à la cause de l'incident ou l'accident portant atteinte au milieu aquatique, et d'autre part pour évaluer leurs conséquences et y remédier.

7.2 Débit et volume maximum prélevés

Les débits instantanés et les volumes annuels maximums prélevés pour chaque cours d'eau du bassin versant ne doivent en aucun cas être supérieurs aux valeurs mentionnées au dossier d'autorisation.

Le débit instantané prélevé doit permettre le respect en permanence du débit minimal mentionné à l'article 6.5.

7.3 Restriction des prélèvements

Sans préjudice du respect du débit minimal fixé à l'article 6.5 du présent arrêté, les « règles de gestion en situation normale », « règles de gestion en situation de vigilance », « règles de gestion en situation d'alerte » et « règles de gestion en situation d'alerte renforcée » fixées dans la demande d'autorisation temporaire et présentées en annexe 1 indiquent les tours d'eau (restriction du nombre de pompes par groupes

d'agriculteurs) et les obligations de réduction des débits qui devront être respectées en régime normal et en cas de situation d'étiage (vigilance, alerte, alerte renforcée).

Si l'incidence des prélèvements effectués sur un segment de cours d'eau est jugée notable, des restrictions supplémentaires sur les volumes et débits prélevés seront mises en œuvre, indépendamment des arrêtés préfectoraux de restriction temporaire des usages de l'eau et de la situation hydrologique, afin de répartir dans le temps les quantités prélevées et de respecter les débits réservés.

Les passages aux seuils de vigilance, d'alerte, d'alerte renforcée et de crise sont pris par arrêté préfectoral (https://www.bas-rhin.gouv.fr/Actions-de-l-Etat/Environnement/LSE-Loi-sur-l-Eau-Secheresse/Gestion-de-la-secheresse/Arretes-secheresse-en-vigueur2/Secheresse-arrete-portant-limitation-provisoire-de-certains-usages-de-l-eau-dans-le-Bas-Rhin) sur la base des bulletins hebdomadaires de suivi d'étiage publiés par la DREAL Grand Est (https://www.grand-est.developpement-durable.gouv.fr/bulletin-de-suivi-d-etiage-grand-est-a16960.html)

L'information du classement des différents bassins hydrographiques sera communiquée par messagerie électronique par les services de l'État à la Chambre d'Agriculture et au Syndicat des Irrigants du Ried du Sud, qui communiqueront l'information à leurs adhérents.

Les tours d'eau et limitations prévus au dossier d'autorisation temporaire devront être appliqués à 16 heures, le troisième jour ouvré suivant l'envoi de ce message électronique.

En cas de situation de crise, le préfet peut, sans que les bénéficiaires de l'autorisation puissent s'y opposer ou solliciter une quelconque indemnité, réduire ou suspendre temporairement le prélèvement dans le cadre des mesures prises au titre des articles R.211-66 à R.211-70 du Code de l'Environnement.

7.4 Utilisation de l'eau

Les ouvrages et les installations de prélèvement doivent être conçus de façon à éviter le gaspillage d'eau. À ce titre, le bénéficiaire prend des dispositions pour limiter les pertes des ouvrages de dérivation, des réseaux et installations alimentés par le prélèvement dont il a la charge.

Article 8 : Conditions de suivi et surveillance des prélèvements

8.1 Dispositions générales

Le présent arrêté devra pouvoir être présenté sur toute réquisition des agents chargés du contrôle.

8.2 Moyens de mesure ou d'évaluation

Conformément à l'article L.214-8 du Code de l'Environnement, chaque installation de prélèvement doit être équipée d'un compteur volumétrique étalonné ;

Les compteurs volumétriques équipés d'un système de remise à zéro sont interdits.
Ce compteur sera installé à une distance maximale de 5 mètres de la pompe.

Dans le cas particulier où le prélèvement et l'irrigation se font via une tonne à lisier et où la pose d'un compteur volumétrique apparaît non adaptée, le bénéficiaire est autorisé à enregistrer le volume cumulé de chacun de ses prélèvements sur un registre de suivi de prélèvements en cours d'eau (Annexe 2).

8.3 Entretien et contrôle des moyens de mesure

Les bénéficiaires de la présente autorisation temporaire de prélèvement sont tenus d'assurer la pose et le fonctionnement des moyens de mesure et d'évaluation du volume prélevé. Ils doivent les entretenir régulièrement, les contrôler, et si nécessaire les remplacer, de façon à fournir en permanence une information fiable.

8.4 Recueil et enregistrement des données

Les bénéficiaires de la présente autorisation temporaire de prélèvement consignent sur un **registre ou un cahier les éléments de suivi de l'exploitation de l'ouvrage** ou de l'installation de prélèvement ci-après :

- **date** et relevé de l'**index du compteur** volumétrique en début de saison
- **date** et relevé de l'**index du compteur** volumétrique avant et après chaque opération de prélèvement;
- date et relevé de l'**index du compteur volumétrique** à la fin de la campagne de prélèvement ;
- **débit nominal de la pompe** (ou des pompes) ;
- **volume total prélevé** pendant la campagne de prélèvement ;
- **incidents survenus** dans l'exploitation et, selon le cas, la mesure des volumes prélevés ou le suivi des grandeurs caractéristiques ;
- **entretiens, contrôles** et **remplacements** des moyens de mesure ou d'évaluation.

Un modèle de registre élaboré par la chambre d'agriculture est proposé en annexe 2. Il sera renseigné quotidiennement et lors de chaque prélèvement.
Ce cahier est tenu à la disposition des agents du contrôle, les **données** qu'il contient doivent être conservées 3 années par le bénéficiaire. Tout bénéficiaire de la présente autorisation temporaire de prélèvement qui ne présentera pas aux agents chargés du contrôle les données susvisées pourra faire l'objet d'un retrait de l'autorisation sans préjudice d'éventuelles poursuites.

8.5 Informations à fournir à la fin de la campagne d'irrigation

Les bénéficiaires de la présente autorisation temporaire de prélèvement, par l'intermédiaire du Syndicat des Irrigants du Ried du Sud (SIRS), communiquent le registre ou cahier visé à l'article 8.4 au préfet dans les deux mois suivant la fin de la campagne de prélèvement.

Article 9 : Conditions d'arrêt d'exploitation des ouvrages et installations de prélèvement

9.1 Arrêt temporaire du prélèvement

En dehors des périodes d'exploitation et en cas de délaissement provisoire, les installations et ouvrages de prélèvement sont soigneusement fermés ou mis hors service. Les carburants nécessaires au pompage et autres produits susceptibles d'altérer la qualité des eaux sont évacués du site ou stockés dans un local étanche.

9.2 Arrêt définitif du prélèvement

En cas de cessation définitive des prélèvements, le bénéficiaire en informe le préfet au plus tard dans le mois suivant la décision.
Dans ce cas, tous les carburants et autres produits susceptibles d'altérer la qualité des eaux, les pompes et leurs accessoires sont définitivement évacués du site de prélèvement.

Les travaux prévus pour la remise en état des lieux sont portés à la connaissance du préfet un mois avant leur démarrage. Ces travaux sont réalisés dans le respect des éléments mentionnés à l'article L.211-1 du Code de l'Environnement.

3.TITRE III : DISPOSITIONS DIVERSES

Article 10 : Accès aux installations

L'exploitant ou le propriétaire de l'ouvrage ou de l'installation de prélèvement est tenu de laisser accès aux agents chargés du contrôle dans les conditions prévues aux articles L.171-1 et L172-5 du Code de l'Environnement.

Article 11 : Prescriptions complémentaires

Des prescriptions complémentaires peuvent être imposées, par arrêté préfectoral, pour garantir les principes posés dans l'article L.211-1 du Code de l'Environnement, notamment lorsque la protection du milieu le requiert.

Article 12 : Responsabilité

En cas de non-respect des dispositions du présent arrêté, la responsabilité des bénéficiaires de la présente autorisation temporaire de prélèvement sera personnellement engagée.

Article 13 : Réserve du droit des tiers

Les droits des tiers sont et demeurent expressément réservés.

Article 14 : Délais et voies de recours

I - Le présent arrêté est susceptible de recours devant le Tribunal Administratif de Paris en application de l'article R181-50 du code de l'environnement et R 811-1-3 du code de justice administrative :

1° par les bénéficiaires dans un délai de 2 mois à compter de sa notification ;

2° par les tiers intéressés en raison des inconvénients ou des dangers que le projet présente pour les intérêts mentionnés à l'article L.181-3, dans un délai de deux mois à compter de :

a) son affichage en mairie dans les conditions prévues au 2° du R.181-44 ;

b) sa publication sur le site internet de la préfecture prévue au 4° du même article.

Le délai court à compter de la dernière formalité accomplie. Si l'affichage constitue cette dernière formalité, le délai court à compter du premier jour d'affichage de la décision.

L'auteur du recours est tenu, à peine d'irrecevabilité, de notifier son recours à l'auteur de la décision et au bénéficiaire de la décision.

II- La présente autorisation peut faire l'objet d'un recours gracieux (Monsieur le Préfet du Bas Rhin, 5 Place de la République, 67073 Strasbourg) ou hiérarchique (Ministre de l'Aménagement du Territoire et de la Transition Ecologique, 92 055 La Défense) dans un délai de deux mois à compter de la notification ou de la publication selon les cas mentionnés au point I. Ce recours administratif prolonge de deux mois les délais mentionnés au point I. Le bénéficiaire de l'autorisation et l'auteur de la décision sont tenus informés d'un tel recours.

III- Sans préjudice des délais et voies de recours mentionnés au I et II, les tiers peuvent déposer une réclamation auprès de l'autorité administrative compétente, à compter de la mise en service du projet, aux seules fins de contester l'insuffisance ou l'inadaptation des prescriptions définies dans la présente autorisation, en raison des inconvénients ou des dangers que le projet présente pour le respect des intérêts mentionnés à l'article L 181-3 du code de l'environnement.

L'autorité compétente dispose d'un délai de deux mois, à compter de la réception de la réclamation, pour y répondre de manière motivée. À défaut, la réponse est réputée négative. Si elle estime que la réclamation est fondée, l'autorité compétente fixe des prescriptions complémentaires dans les formes prévues à l'article R.181-45 du code de l'environnement.

En cas de rejet implicite ou explicite, les intéressés disposent d'un délai de deux mois pour se pourvoir contre cette décision.

Le tribunal administratif peut également être saisi par l'application informatique « Télérecours citoyen » accessible sur le site internet www.telerecours.fr. Cette voie de saisie est obligatoire pour les avocats, les personnes morales de droit public autres que les communes de moins de 3500 habitants et les organismes de droit privé chargés de la gestion permanente d'un service public.

Article 15 : Publication et information des tiers

En application de l'article R.181-44 du Code de l'Environnement :

- la présente décision sera mise à la disposition du public pour information sur le site Internet de la préfecture du Bas-Rhin pendant une durée d'au moins un mois ;
- une copie de la présente autorisation est déposée dans toutes les mairies concernées ;
- une copie de la présente autorisation est transmise aux Commissions Locales de l'Eau des SAGE Ill-Nappe-Rhin et Giessen-Lièpvrette,
- un extrait de la présente autorisation sera affichée en mairie de SCHERWILLER (siège du syndicat pétitionnaire) ainsi que dans chaque mairie concernée par un

prélèvement (Annexe 3) pendant une durée minimale d'un mois. Cette formalité sera justifiée par un certificat d'affichage du maire concerné.

Article 16 : Exécution

le Secrétaire Général de la Préfecture du Bas-Rhin,
les Maires des communes concernées,
le Président du Syndicat des Irrigants du Ried du Sud,
le Directeur Départemental des Territoires du Bas-Rhin,
le Chef de Service de l'Office Français de la Biodiversité, unité départementale du Bas-Rhin,
sont chargés, chacun en ce qui le concerne, de l'exécution du présent arrêté.

STRASBOURG, le 15 MAI 2025

Le Préfet du Bas Rhin,

Annexe 1 :

- Liste des adhérents au Syndicat des Irrigants du Ried du Sud (SIRS) dont les noms figurent dans la demande d'autorisation en date du 13 mars 2025

Cours d'eau	Code_tronçon	Nom tronçon	Groupe_2025	Exploitant	Point	Culture	type de culture	matériel	nombre de pompes	partage	surface	mm	tours d'eau	début période	fin période	débit m3/h	volume M³
Andlau	AN03	L'Andlau à l'amont de la prise du Mühlbach de Statzheim	R	SCEA MULLER ET FILS (MULLER JOSIANE)	1350	maïs	maïs	enrouleur	1	non	2,08	25	2	Juin	Septembre	80	1040
Andlau	AN04	L'Andlau à l'amont du confluent de la Kirneck	A4	MULLER CEDRIC	1284	Blé tendre d'hiver	céréales	enrouleur	1	non	3,69	35	2	Avril	Juin	75	2583
Andlau	AN04	L'Andlau à l'amont du confluent de la Kirneck	A4	SCEA MULLER ET FILS (MULLER JOSIANE)	1349	maïs	maïs	enrouleur	1	non	2,32	25	2	Juin	Septembre	80	1160
Andlau	AN05	La Kirneck aVolff	R	ROSFELDER ANNE MARIE	1008	Légume	légumes plein champ	goutte à goutte	1	non	0,18	10	10	Avril	Octobre	6	180
Andlau	AN05	La Kirneck aVolff	R	ROSFELDER ANNE MARIE	1081	Légume	légumes plein champ	goutte à goutte	1	non	0,07	10	10	Mai	Septembre	6	70
Andlau	AN05	La Kirneck aVolff	R	ROSFELDER ANNE MARIE	1085	Légume	légumes plein champ	sprinkler	1	non	0,1	10	10	Août	Octobre	12	100
Andlau	AN05	La Kirneck aVolff	R	ROSFELDER ANNE MARIE	1085	Légume	légumes plein champ	goutte à goutte	1	non	0,15	10	10	Avril	Octobre	10	150
Andlau	AN05	La Kirneck aVolff	R	ROSFELDER ANNE MARIE	1704	Légume	légumes plein champ	goutte à goutte	1	non	0,18	15	10	Avril	Septembre	9	270
Bruche-Mossig	BM01	La Sommerau a l'amont du confluent avec la Mossig	R	DREYER CHRISTIAN	998	cerisiers, rhubarbe, quetchs,mirabelles	arboriculture	tonne	1	non	1,95	2	7	Avril	Octobre	9	273
Bruche-Mossig	BM02	La Mossig a l'aval du confluent du Sommerau		DREYER CHRISTIAN	1318	cerisiers, quetchs, mirabelles, pêches	arboriculture	tonne	1	non	4,85	2	7	Avril	Octobre	9	679
Bruche-Mossig	BM03	la Mossig a l'aval du confluent du Sathbach		DREYER CHRISTIAN	1143	cerisiers et prunes	arboriculture	tonne	1	non	1,58	2	6	Mai	Octobre	9	189,6
Bruche-Mossig	BM04	la Mossig al'aval du confluent du Heiligenbach		SOHN CHRISTIAN	1178	Arboriculture	arboriculture	tonne	1	non	0,4	2	10	Juin	Juillet	6	80
Bruche-Mossig	BM05	La Mossig a la sortie du Kronthal (pont de la R0942 a Wangen)		EARL DE LA FONTAINE	1325	pommes	arboriculture	tonne	1	non	1,5	10	10	Mai	Octobre	12	1500
Bruche-Mossig	BM07	Le Kobach a Westhoffen	B7	EARL DE LA FONTAINE	1236	quetsches	arboriculture	goutte à goutte	1	non	2	10	10	Juin	Septembre	10	2000
Bruche-Mossig	BM07	Le Kobach a Westhoffen	B7	EARL DE LA FONTAINE	1237	jeunes vergers	arboriculture	tonne	1	non	1	10	10	Avril	Septembre	10	1000
Bruche-Mossig	BM07	Le Kobach a Westhoffen	B7	EARL DE LA FONTAINE	1237	pommes	arboriculture	tonne	1	non	1,5	10	10	Mai	Octobre	12	1500
Bruche-Mossig	BM07	Le Kobach a Westhoffen	B7	EARL DE LA FONTAINE	1657	Rhubarbe	légumes plein champ	goutte à goutte	1	non	0,15	10	15	Avril	Septembre	5	225
Bruche-Mossig	BM07	Le Kobach a Westhoffen	B7	EARL EICHLER	1671	rhubarbe	légumes plein champ	tonne	1	non	0,5	3	1	Mai	Août	3	15
Bruche-Mossig	BM07	Le Kobach a Westhoffen	B7	EARL EICHLER	1671	arbres fruitiers	arboriculture	tonne	1	non	3	0,5	2	Mai	Août	3	30
Bruche-Mossig	BM07	Le Kobach a Westhoffen	B7	EARL LES VERGERS HUFSCHMITT	944	pommes et poires	arboriculture	tonne	2	non	3	2	6	Juin	Septembre	10	360
Bruche-Mossig	BM07	Le Kobach a Westhoffen	B7	SCEA VIGNES ET VERGERS ROTHGERBER	1311	Pommiers	arboriculture	tonne	1	non	2	10	10	Juin	Septembre	5	2000
Bruche-Mossig	BM07	Le Kobach a Westhoffen	B7	SCEA VIGNES ET VERGERS ROTHGERBER	1312	Pommiers	arboriculture	tonne	1	non	2	10	10	Juin	Septembre	5	2000
Bruche-Mossig	BM07	Le Kobach a Westhoffen	B7	SOHN CHRISTIAN	897	Arboriculture	arboriculture	tonne	1	non	0,2	2	10	Juin	Août	6	40
Bruche-Mossig	BM08	Le Kehlbach en amont de la confluence du frankenbach		SCEA VIGNES ET VERGERS ROTHGERBER	1310	Pommiers	arboriculture	tonne	1	non	1,5	10	10	Juin	Septembre	5	1500
Bruche-Mossig	BM09	Le Frankenbach		FIENG HERVE (LE JARDIN DU FRANKENBACH)	1159	Maraîchage	maraîchage	enrouleur	1	non	0,2	5	20	Avril	Octobre	12	200
Bruche-Mossig	BM11	Le Canal de la Bruche a l'amont du Muehlbach		EARL HARAS DE LA BLEICHE	1058	espace d'entrainement des chevaux	prairie	sprinkler	1	non	0,5	7	60	Mai	Octobre	25	2100
Bruche-Mossig	BM13	Le Dachsteinbach	B13	EARL BERNHART DOMAINE DU SACRE CŒUR	1701	pépinières viticoles	cultures spéciales	enrouleur	1	non	2	30	5	Mai	Août	55	3000
Bruche-Mossig	BM13	Le Dachsteinbach	B13	EARL FERME NONNENMACHER	899	asperges	cultures spéciales	goutte à goutte	1	non	4,89	20	5	Juillet	Août	5	4890
Bruche-Mossig	BM13	Le Dachsteinbach	B13	EARL MAURER	1101	fraises asperges potirons divers légumes	légumes plein champ	goutte à goutte	1	non	19	7	10	Avril	Septembre	35	13300
Bruche-Mossig	BM13	Le Dachsteinbach	B13	GAEC WILT	1313	maïs	maïs	enrouleur	1	non	4,5	30	5	Mai	Septembre	70	6750
Bruche-Mossig	BM13	Le Dachsteinbach	B13	GAEC WILT	1705	maïs	maïs	enrouleur	1	non	5	40	5	Avril	Septembre	70	10000
Bruche-Mossig	BM20	Le Bras d'Altorf a son origine en amont de Molsheim		EARL MAURER	1167	potimaron-potiron	légumes plein champ	enrouleur	1	non	3	15	10	Mai	Juin	40	4500
Bruche-Mossig	BM20	Le Bras d'Altorf a son origine en amont de Molsheim		MEYER CHRISTOPHE	926	Oignons	légumes plein champ	enrouleur	1	non	1,2	30	6	Avril	Septembre	40	2160
Bruche-Mossig	BM20	Le Bras d'Altorf a son origine en amont de Molsheim		MEYER CHRISTOPHE	926	Pommes de terre	pomme de terre	enrouleur	1	non	2,4	30	6	Avril	Août	40	4320
Ehn	EH02	L'Ehn a l'aval du confluent avec le Muehlbach		EARL EHRHART CHRISTIAN	874	blé	céréales	enrouleur	1	non	10,28	30	1	mai	Juin	40	3084
Ehn	EH02	L'Ehn a l'aval du confluent avec le Muehlbach		EARL EHRHART CHRISTIAN	874	maïs	maïs	enrouleur	1	non	6	30	1	juin	août	60	1800
Ehn	EH02	L'Ehn a l'aval du confluent avec le Muehlbach		EARL EHRHART CHRISTIAN	874	carotte	légumes plein champ	enrouleur	1	non	2	30	5	Avril	juillet	60	3000
Ehn	EH03	L'Ehn a l'amont de du canal du Schiffbach		EARL ANGSTHELM	1700	chou-Maïs-Coriandre	maïs	enrouleur	1	non	1,6	35	5	Avril	Septembre	50	2800
Ehn	EH03	L'Ehn a l'amont de du canal du Schiffbach		SCEA MULLER ET FILS (MULLER JOSIANE)	1351	maïs	maïs	enrouleur	1	non	1,88	30	3	Juin	Septembre	80	1692
Ehn	EH03	L'Ehn a l'amont de du canal du Schiffbach		SCEA MULLER ET FILS (MULLER JOSIANE)	1352	maïs	maïs	enrouleur	1	non	1,53	30	3	Juin	Septembre	60	1377
Ehn	EH05	Le Rosenmeer a Rosheim	E5	EARL SUPPER HISS	912	betteraves	betterave	enrouleur	1	non	1,26	50	2	Avril	Septembre	50	1260
Ehn	EH05	Le Rosenmeer a Rosheim	E5	MEYER CHRISTOPHE	1664	Oignons	légumes plein champ	enrouleur	1	non	1,6	30	6	Avril	Septembre	40	2880
Ehn	EH06	Le Rosenmeer a Griesheim-pres-Molsheim	E5	EARL SUPPER HISS	1021	pomme de terre	pomme de terre	enrouleur	1	non	24	30	1	Juin	Juillet	50	7200
Ehn	EH06	Le Rosenmeer a Griesheim-pres-Molsheim	E5	EARL SUPPER HISS	1435	choux a choucroute	cultures spéciales	enrouleur	1	non	1,7	45	4	Avril	Août	50	3060
Ehn	EH06	Le Rosenmeer a Griesheim-pres-Molsheim	E5	RIEGEL VINCENT	1680	choux	cultures spéciales	sprinkler	1	non	0,56	25	6	Mai	Septembre	25	840
Ehn	EH07	L'Ehn a l'aval du Rosenmeer	R	EARL ESCHBACH	1677	Maïs grain	maïs	enrouleur	1	non	15	30	2	Juillet	Septembre	50	9000

Cours d'eau	Code_tronçon	Nom tronçon	Groupe_2025	Exploitant	Point	Culture	type de culture	matériel	nombre de pompes	partage	surface	mm	tours d'eau	début période	fin période	débit m3/h	volume M³
Giessen-Liepvre	GL02	La Liepvrette a l'amont de la prise de Muhlbach de Chatenois	G1	EARL GASPERMENT	1046	Maïs grains	maïs	enrouleur	2	non	3	35	5	Avril	Septembre	100	5250
Giessen-Liepvre	GL02	La Liepvrette a l'amont de la prise de Muhlbach de Chatenois	G1	EARL GASPERMENT	1241	Maïs grains	maïs	enrouleur	2	non	0,84	35	5	Avril	Septembre	100	1470
Giessen-Liepvre	GL03	La liepvrette a l'aval de la prise du Muehlbach de Chatenois	G2	EARL GASPERMENT	1211	seigle fouragé	fourrage	enrouleur	2	non	3,5	35	2	Avril	Juin	100	2450
Giessen-Liepvre	GL03	La liepvrette a l'aval de la prise du Muehlbach de Chatenois	G2	EARL GASPERMENT	1213	Maïs grains	maïs	enrouleur	2	non	7,53	35	5	Avril	Septembre	100	13177,5
Giessen-Liepvre	GL03	La liepvrette a l'aval de la prise du Muehlbach de Chatenois	G2	EARL GASPERMENT	1214	Maïs grains	maïs	enrouleur	2	non	1	35	5	Avril	Septembre	100	1750
Giessen-Liepvre	GL03	La liepvrette a l'aval de la prise du Muehlbach de Chatenois	G2	EARL GASPERMENT	1233	Maïs grains	maïs	enrouleur	2	non	3,09	35	5	Avril	Septembre	100	5407,5
Giessen-Liepvre	GL03	La liepvrette a l'aval de la prise du Muehlbach de Chatenois	G2	EARL GASPERMENT	1326	Maïs grains	maïs	sprinkler	2	non	20	30	6	Avril	Septembre	100	36000
Giessen-Liepvre	GL04	Le canal du Muehlbach a l'amont de Chatenois	G2	EARL GASPERMENT	1212	Maïs grains	maïs	sprinkler	2	non	20	30	6	Avril	Septembre	100	36000
Giessen-Liepvre	GL04	Le canal du Muehlbach a l'amont de Chatenois	G2	EARL GASPERMENT	1239	seigle fouragé	fourrage	enrouleur	2	non	5	35	2	Avril	Juin	100	3500
Giessen-Liepvre	GL08	Le Holzgiessen a Ebersheim		FREY JEAN LUC	1185	maïs	maïs	enrouleur	1	non	2,6	30	4	Juillet	Août	75	3120
Ill	IL01	L'Ill a l'aval du confluent du Muehlgraben		MULLER CEDRIC	1287	Maïs grain	maïs	enrouleur	1	non	4,52	35	4	Avril	Septembre	70	6328
Ill	IL01	L'Ill a l'aval du confluent du Muehlgraben		SCEA KRETZ ET FILS	1332	blé d'hiver	céréales	sprinkler	1	non	1,2	40	3	Mai	Juin	60	1440
Ill	IL02	L'Ill a l'amont du canal de decharge de l'Ill		EARL ARBOGAST OLIVIER	902	betteraves	betterave	enrouleur	1	non	4,58	30	6	Juin	Septembre	70	8244
Ill	IL02	L'Ill a l'amont du canal de decharge de l'Ill		EARL ARBOGAST OLIVIER	1124	maïs	maïs	enrouleur	1	non	2	30	4	Juin	Septembre	70	2400
Ill	IL03	L'Ill al'aval du canal de decharge de l'Ill		EARL RIEBEL	1098	MAIDS	maïs	enrouleur	1	non	2,36	30	3	Juin	Septembre	80	2124
Ill	IL03	L'Ill al'aval du canal de decharge de l'Ill		EARL RIEBEL	1098	MAIDS	maïs	enrouleur	1	non	2,36	30	3	Juin	Septembre	80	2124
Ill	IL03	L'Ill al'aval du canal de decharge de l'Ill		EARL RIEBEL	1099	MAIDS	maïs	enrouleur	1	non	1,03	30	3	Juin	Septembre	80	927
Ill	IL04	la Zembs de son origine au confluent de l'Ill et l'Ill du Canal d'alimentation de l'Ill au confluent de l'Andlau		SCEA FERME FISCHER	928	maïs	maïs	enrouleur	1	non	2	30	4	Juin	Août	80	2400
Moder	MD04	La Moder a l'amont du confluent du Wappachgraben		EARL FERME WAECHTER	916	asperges	cultures spéciales	enrouleur	1	non	2	40	5	Juin	Octobre	75	4000
Moder	MD04	La Moder a l'amont du confluent du Wappachgraben		EARL FERME WAECHTER	1165	fraises, pommier, légumes divers	arboriculture	sprinkler	1	non	3	10	10	Avril	Octobre	75	3000
Moder	MD04	La Moder a l'amont du confluent du Wappachgraben		SUSSMANN JEAN CHRISTOPHE	1055	maïs	maïs	enrouleur	1	non	6	25	5	Mai	Septembre	75	7500
Moder	MD04	La Moder a l'amont du confluent du Wappachgraben		SUSSMANN JEAN CHRISTOPHE	1055	colza	oléagineux	enrouleur	1	non	4	25	1	Avril	Juin	75	1000
Moder	MD04	La Moder a l'amont du confluent du Wappachgraben		SUSSMANN JEAN CHRISTOPHE	1055	legumes de plein champs	légumes plain champ	enrouleur	1	non	4	25	4	Juillet	Septembre	75	4000
Moder	MD05	le Wappachgraben au confluent de la Moder	R	EARL CARBIENER	903	COURGE	légumes plain champ	enrouleur	1	non	4	30	4	Mai	Août	90	4800
Moder	MD06	la Moder a l'amont du confluent du Rothbach (limites des zones A 312, A 314 et A 315)		DAUL MARIE REINE	1207	courge	légumes plein champ	enrouleur	1	non	5,18	20	7	Mai	Août	60	7252
Moder	MD06	la Moder a l'amont du confluent du Rothbach (limites des zones A 312, A 314 et A 315)		EARL CARBIENER	1662	COURGE	légumes plein champ	enrouleur	1	non	10	30	4	Mai	Août	90	12000
Moder	MD06	la Moder a l'amont du confluent du Rothbach (limites des zones A 312, A 314 et A 315)		EARL DU JARDIN TROG	908	Maïs	maïs	sprinkler	1	non	9,03	30	6	Juin	Septembre	60	16254
Moder	MD06	la Moder a l'amont du confluent du Rothbach (limites des zones A 312, A 314 et A 315)		EARL DU JARDIN TROG	908	butternutt	légumes plain champ	sprinkler	1	non	5,09	30	6	Juin	Septembre	60	9162
Moder	MD06	la Moder a l'amont du confluent du Rothbach (limites des zones A 312, A 314 et A 315)		GAEC DE LA MODER	1327	Orge d'hiver	céréales	enrouleur	1	non	15	30	2	Avril	Juin	80	9000
Moder	MD06	la Moder a l'amont du confluent du Rothbach (limites des zones A 312, A 314 et A 315)		GAEC DE LA MODER	1327	Ray-gras en dérobé	fourrage	enrouleur	1	non	18,5	30	2	Septembre	Octobre	80	11100
Moder	MD06	la Moder a l'amont du confluent du Rothbach (limites des zones A 312, A 314 et A 315)		GAEC DE LA MODER	1327	Maïs	maïs	enrouleur	1	non	18,5	30	6	Avril	Août	80	33300
Moder	MD06	la Moder a l'amont du confluent du Rothbach (limites des zones A 312, A 314 et A 315)		HESS JEAN-MARIE	1097	Pommes de terre	pomme de terre	tonne	1	non	0,4	8	15	Mai	Juillet	5	480
Moder	MD06	la Moder a l'amont du confluent du Rothbach (limites des zones A 312, A 314 et A 315)		SASU GREINER FRAIS	1252	Maraichage	maraichage	enrouleur	1	non	2	10	50	Avril	Septembre	20	10000
Moder	MD06	la Moder a l'amont du confluent du Rothbach (limites des zones A 312, A 314 et A 315)		SCEA KAUFFMANN	938	ble	céréales	enrouleur	2	non	10,45	35	3	Mai	Juin	50	10972,5
Moder	MD06	la Moder a l'amont du confluent du Rothbach (limites des zones A 312, A 314 et A 315)		SCEA KAUFFMANN	939	maïs	maïs	enrouleur	2	non	17,79	35	6	Juin	Septembre	75	37359
Moder	MD06	la Moder a l'amont du confluent du Rothbach (limites des zones A 312, A 314 et A 315)		SCEA KAUFFMANN	1335	blé	céréales	enrouleur	2	non	4,5	35	3	Mai	Juin	75	4725
Moder	MD06	la Moder a l'amont du confluent du Rothbach (limites des zones A 312, A 314 et A 315)		SCEA KAUFFMANN	1336	maïs	maïs	sprinkler	2	non	23,2	35	6	Juin	Septembre	60	48720
Moder	MD09	Le Rothbach a l'aval du confluent du Weihergraben		EARL BELLE VUE	904	blé	céréales	enrouleur	1	non	9	40	2	Avril	Juin	45	7200
Moder	MD09	Le Rothbach a l'aval du confluent du Weihergraben		EARL BELLE VUE	904	maïs	maïs	enrouleur	1	non	8,61	40	4	Mai	Septembre	45	13776
Moder	MD09	Le Rothbach a l'aval du confluent du Weihergraben		EARL BELLE VUE	1217	maïs	maïs	sprinkler	1	non	28	40	4	Mai	Septembre	45	44800
Moder	MD09	Le Rothbach a l'aval du confluent du Weihergraben		EARL BELLE VUE	1217	blé	céréales	sprinkler	1	non	11.	40	2	Avril	Juin	45	8800
Moder	MD09	Le Rothbach a l'aval du confluent du Weihergraben		GRASSER JONATHAN	1160	MARAICHAGE	maraichage	goutte à goutte	1	non	0,4	20	25	Mai	Septembre	30	2000
Moder	MD09	Le Rothbach a l'aval du confluent du Weihergraben		GRASSER JONATHAN	1160	CHANVRE CBD	chanvre	goutte à goutte	1	non	0,15	20	25	Mai	Septembre	30	750
Moder	MD09	Le Rothbach a l'aval du confluent du Weihergraben		SCEA KAUFFMANN	1242	orge	céréales	enrouleur	2	non	8,62	35	2	Mai	Juin	75	6034
Moder	MD11	La Moder a l'amont de la confluence de la Zinsel du Nord		EARL DE LA COLLINE	1028	mais ensilage	fourrage	enrouleur	1	non	1	25	6	Juin	Août	50	1500
Moder	MD11	La Moder a l'amont de la confluence de la Zinsel du Nord		EARL DE LA COLLINE	1029	maïs ensilage	fourrage	enrouleur	1	non	1	25	6	Juin	Août	50	1500
Moder	MD11	La Moder a l'amont de la confluence de la Zinsel du Nord		EARL DE LA COLLINE	1036	prairie permanente	prairie	enrouleur	1	non	5	25	3	Juin	Août	50	3750
Moder	MD11	La Moder a l'amont de la confluence de la Zinsel du Nord		EARL DE LA PLAINE	920	colza	oléagineux	enrouleur	1	non	1,15	25	2	Juin	Juin	70	575
Moder	MD11	La Moder a l'amont de la confluence de la Zinsel du Nord		EARL DE LA PLAINE	924	colza	oléagineux	enrouleur	1	non	3	25	2	Juin	Juin	70	1500
Moder	MD11	La Moder a l'amont de la confluence de la Zinsel du Nord		EARL DE LA PLAINE	1087	colza-betterave	oléagineux	enrouleur	1	non	3,5	25	2	Juin	Août	70	1750
Moder	MD11	La Moder a l'amont de la confluence de la Zinsel du Nord		EARL DE LA PLAINE	1090	blé	céréales	enrouleur	1	non	6,2	25	2	Juin	Juin	70	3100
Moder	MD11	La Moder a l'amont de la confluence de la Zinsel du Nord		EARL DE LA PLAINE	1090	blé	céréales	enrouleur	1	non	3,4	25	2	Juin	Juin	70	1700
Moder	MD11	La Moder a l'amont de la confluence de la Zinsel du Nord		EARL KRAENNER ERIC	1191	mais grain	maïs	enrouleur	1	non	1,5	30	5	Mai	Septembre	75	2250
Moder	MD11	La Moder a l'amont de la confluence de la Zinsel du Nord		EARL KRAENNER ERIC	1194	mais grain	maïs	enrouleur	1	non	5,71	30	6	Mai	Septembre	75	10278
Moder	MD11	La Moder a l'amont de la confluence de la Zinsel du Nord		EARL KRAENNER ERIC	1194	betteraves sucrières	maïs	enrouleur	1	non	5,03	30	6	Mai	Septembre	75	9054
Moder	MD11	La Moder a l'amont de la confluence de la Zinsel du Nord		GAEC DES DEUX COLLINES	1092	Maïs	maïs	enrouleur	1	non	23	30	7	Mai	Septembre	75	48300

Cours d'eau	Code_tronçon	Nom tronçon	Groupe_2025	Exploitant	Point	Culture	type de culture	matériel	nombre de pompes	partage	surface	mm	tours d'eau	début période	fin période	débit m3/h	volume M³
Moder	M011	La Moder a l'amont de la confluence de la Zinsel du Nord		GAEC TRAUTTMANN JOSEPH	974	maïs	maïs	enrouleur	1	non	4	30	5	Juin	Septembre	75	6000
Moder	M011	La Moder a l'amont de la confluence de la Zinsel du Nord		GAEC TRAUTTMANN JOSEPH	1047	maïs	maïs	enrouleur	1	non	3	30	5	Juin	Septembre	75	4500
Moder	M011	La Moder a l'amont de la confluence de la Zinsel du Nord		KRAUTH FRANCIS	1660	Maïs	maïs	sprinkler	1	non	1	30	9	Mai	Septembre	50	2700
Moder	M011	La Moder a l'amont de la confluence de la Zinsel du Nord		OTT Serge	984	maïs grain	maïs	enrouleur	1	non	1,9	30	9	Juin	Septembre	60	5130
Moder	M011	La Moder a l'amont de la confluence de la Zinsel du Nord		SCEA HARTMANN FRUITS ET LEGUMES	1345	céréales	céréales	sprinkler	1	non	3,4	9	7	Avril	Juin	80	2142
Moder	M011	La Moder a l'amont de la confluence de la Zinsel du Nord		SCEA HARTMANN FRUITS ET LEGUMES	1345	fraises	céréales	sprinkler	1	non	2	9	45	Avril	Septembre	80	8100
Moder	M011	La Moder a l'amont de la confluence de la Zinsel du Nord		SUSSMANN JEAN CHRISTOPHE	942	legumes de plein champs pdt poireau	légumes plein champ	enrouleur	1	non	3	25	10	Mai	Septembre	75	7500
Moder	M012	La Zinsel du nord a l'amont du confluent du Falksteinerbach		EARL BELLE VUE	1219	maïs	maïs	enrouleur	1	non	10	40	4	Juin	Septembre	45	16000
Moder	M012	La Zinsel du nord a l'amont du confluent du Falksteinerbach		EARL CASSE-GRAINS	1668	maïs	maïs	enrouleur	1	non	9	30	6	Mai	Septembre	75	16200
Moder	M012	La Zinsel du nord a l'amont du confluent du Falksteinerbach		GAEC DE LA MODER	1328	Blé d'hiver	céréales	enrouleur	1	non	16	30	2	Avril	Juin	60	9600
Moder	M012	La Zinsel du nord a l'amont du confluent du Falksteinerbach		GAEC DE LA MODER	1328	Ray-gras en dérobé	fourrage	enrouleur	1	non	18,5	30	2	Septembre	Octobre	60	11100
Moder	M012	La Zinsel du nord a l'amont du confluent du Falksteinerbach		GAEC DE LA MODER	1328	Maïs	maïs	enrouleur	1	non	18,5	30	6	Avril	Août	60	33300
Moder	M012	La Zinsel du nord a l'amont du confluent du Falksteinerbach		RUCH REGIS	1007	prairie	prairie	enrouleur	1	non	4	20	4	Juin	Septembre	30	3200
Moder	M012	La Zinsel du nord a l'amont du confluent du Falksteinerbach		RUCH REGIS	1010	prairie	prairie	enrouleur	1	non	3	20	4	Juin	Septembre	30	2400
Moder	M012	La Zinsel du nord a l'amont du confluent du Falksteinerbach		RUCH REGIS	1011	prairie	prairie	enrouleur	1	non	3,5	20	4	Juin	Septembre	30	2800
Moder	M012	La Zinsel du nord a l'amont du confluent du Falksteinerbach		RUCH REGIS	1013	prairie	prairie	enrouleur	1	non	2	20	4	Juin	Septembre	30	1600
Moder	M012	La Zinsel du nord a l'amont du confluent du Falksteinerbach		RUCH REGIS	1122	prairie	prairie	enrouleur	1	non	2,5	20	4	Juin	Septembre	30	2000
Moder	M014	La Zinsel du Nord a l'aval du confluent du Falksteinerbach		EARL FERME MURBRUCH	1014	Prairies permanentes	prairie	enrouleur	1	non	35	30	6	Avril	Octobre	75	63000
Moder	M014	La Zinsel du Nord a l'aval du confluent du Falksteinerbach		GAEC HOHRAIN	945	Mais grain	maïs	enrouleur	1	non	5	30	5	Juin	Septembre	80	7500
Moder	M014	La Zinsel du Nord a l'aval du confluent du Falksteinerbach		GAEC HOHRAIN	1250	Mais grain	maïs	enrouleur	1	non	7	30	5	Juin	Septembre	80	10500
Moder	M014	La Zinsel du Nord a l'aval du confluent du Falksteinerbach		GAEC HOHRAIN	1251	Mais grain	maïs	enrouleur	1	non	4	30	5	Juin	Septembre	80	6000
Moder	M014	La Zinsel du Nord a l'aval du confluent du Falksteinerbach		GAEC HOHRAIN	1333	Mais grain	maïs	enrouleur	1	non	3	30	5	Juin	Septembre	80	4500
Moder	M014	La Zinsel du Nord a l'aval du confluent du Falksteinerbach		GAEC TRAUTTMANN JOSEPH	1048	maïs	maïs	enrouleur	1	non	1	30	5	Juin	Septembre	75	1500
Moder	M016	Le Lomdgraben en amont du confluent du Sommerbaechel	M16	EARL CARBIENER	1084	COURGE	légumes plein champ	enrouleur	1	non	6	30	4	Mai	Août	90	7200
Moder	M016	Le Lomdgraben en amont du confluent du Sommerbaechel	M16	EARL FUCHS	960	courge	légumes plein champ	enrouleur	1	non	10	20	5	Mai	Août	50	10000
Moder	M016	Le Lomdgraben en amont du confluent du Sommerbaechel	M16	EARL FUCHS	1346	maïs ensilage	maïs	enrouleur	1	non	5	20	5	Mai	Septembre	50	5000
Moder	M016	Le Lomdgraben en amont du confluent du Sommerbaechel	M16	EARL OHLMANN	973	Divers légumes	légumes plein champ	enrouleur	1	non	11	20	4	Mai	Août	40	6800
Moder	M016	Le Lomdgraben en amont du confluent du Sommerbaechel	M16	EARL OHLMANN	1082	Rhubarbe	légumes plein champ	sprinkler	1	non	0,4	20	4	Mai	Août	40	320
Moder	M016	Le Lomdgraben en amont du confluent du Sommerbaechel	M16	KRAUTH FRANCIS	1277	Maïs	maïs	enrouleur	1	non	8	30	3	Mai	Septembre	50	7200
Moder	M016	Le Lomdgraben en amont du confluent du Sommerbaechel	M16	KRAUTH FRANCIS	1277	Soja	protéagineux	enrouleur	1	non	2	30	6	Mai	Septembre	50	3600
Moder	M016	Le Lomdgraben en amont du confluent du Sommerbaechel	M16	KRAUTH FRANCIS	1278	Chanvre	chanvre	sprinkler	1	non	0,5	30	9	Mai	Septembre	50	1350
Moder	M016	Le Lomdgraben en amont du confluent du Sommerbaechel	M16	SANDER FRANCK	1297	Maïs	maïs	sprinkler	1	non	13,5	25	6	Avril	Octobre	50	20250
Moder	M018	Ruisseau du chteau walk sur l'etang pres du Rothbach		EARL KRIEGER JEAN CLAUDE	1040	asperges	cultures spéciales	enrouleur	1	non	7	30	5	Juin	Août	70	10500
Moder	M018	Ruisseau du chteau walk sur l'etang pres du Rothbach		EARL KRIEGER JEAN CLAUDE	1320	fraises	maraîchage	sprinkler	1	non	6	20	6	Mai	Août	70	7200
Moder	M018	Ruisseau du chteau walk sur l'etang pres du Rothbach		EARL KRIEGER JEAN CLAUDE	1320	legumes	légumes plein champ	sprinkler	1	non	4	10	20	Avril	Septembre	70	8000
Sarre	SA01	La Sarre a l'aval du confluent de l'Isch		GAEC DU LANGFELD	1181	prairie temporaire	prairie	enrouleur	1	non	3,5	30	3	Juin	Septembre	60	3150
Sarre	SA01	La Sarre a l'aval du confluent de l'Isch		GAEC DU LANGFELD	1182	prairie temporaire	prairie	enrouleur	1	non	3	30	3	Juin	Septembre	60	2700
Sarre	SA02	La Sarre a l'aval du confluent de Metzlachgraben		GAEC DE LA SARRE	1135	Prairie	prairie	enrouleur	1	non	10	30	3	Avril	Septembre	90	9000
Sarre	SA03	La Sarre a l'amont du confluent du Naubach (limite des zones A 907, A908 et A909)		GAEC DE LA SARRE	1080	maïs	maïs	enrouleur	1	non	30	40	5	Avril	Septembre	90	60000
Sarre	SA03	La Sarre a l'amont du confluent du Naubach (limite des zones A 907, A908 et A909)		GAEC DE LA SARRE	1080	prairie	prairie	enrouleur	1	non	33	30	3	Avril	Septembre	90	29700
Sarre	SA04	L'Eichel a Oermingen	SA4	SCEA DU STROHHOF	1161	MAIS	maïs	enrouleur	1	non	30	30	5	Juin	Septembre	85	45000
Sauer	SA05	Le Petersbach à Butten en amont du Kesselgraben	SA4	WALTHER RENE	1707	pomme de terre	pomme de terre	tonne	1	non	2	3	1	Mai	Septembre	55	60
Seltzbach	SL02	le Seltzbach a l'aval du confluent du Warsbach (limite des zones A 372 et A 373)	SL2	EARL DU FLECKENSTEIN	1154	maïs	maïs	enrouleur	1	non	2,4	30	4	Juin	Septembre	65	2880
Seltzbach	SL02	le Seltzbach a l'aval du confluent du Warsbach (limite des zones A 372 et A 373)	SL2	EARL DU FLECKENSTEIN	1155	maïs	maïs	enrouleur	1	non	2	30	4	Juin	Septembre	65	2400
Seltzbach	SL02	le Seltzbach a l'aval du confluent du Warsbach (limite des zones A 372 et A 373)	SL2	EARL DU FLECKENSTEIN	1156	maïs	maïs	enrouleur	1	non	6,5	30	4	Juin	Septembre	65	7800
Seltzbach	SL02	le Seltzbach a l'aval du confluent du Warsbach (limite des zones A 372 et A 373)	SL2	EARL DU FLECKENSTEIN	1157	maïs	maïs	enrouleur	1	non	12,3	30	4	Juin	Septembre	65	14760
Seltzbach	SL02	le Seltzbach a l'aval du confluent du Warsbach (limite des zones A 372 et A 373)	SL2	EARL DU FLECKENSTEIN	1157	betteraves	betterave	enrouleur	1	non	6	30	6	Juin	Septembre	65	10800
Seltzbach	SL02	le Seltzbach a l'aval du confluent du Warsbach (limite des zones A 372 et A 373)	SL2	EARL HAETTEL ETIENNE	994	maïs	maïs	enrouleur	1	non	25	35	4	Avril	Septembre	70	35000
Seltzbach	SL02	le Seltzbach a l'aval du confluent du Warsbach (limite des zones A 372 et A 373)	SL2	EARL HAETTEL ETIENNE	994	pomme de terres	pomme de terre	enrouleur	1	non	1,8	35	4	Avril	Septembre	70	2520
Seltzbach	SL02	le Seltzbach a l'aval du confluent du Warsbach (limite des zones A 372 et A 373)	SL2	EARL MOULIN GERITT	956	MAIS	maïs	enrouleur	1	non	25	25	4	Avril	Septembre	60	25000
Seltzbach	SL02	le Seltzbach a l'aval du confluent du Warsbach (limite des zones A 372 et A 373)	SL2	GALLMANN ERIC	949	colza	oléagineux	enrouleur	1	non	4	25	2	Mai	Juin	80	2000
Souffel	S001	La Souffel en amont du confluent de Kleinfrankenheimerbach	S01	WEYHAUPT FRANCIS	1003	rhubarbe	légumes plein champ	sprinkler	1	non	2	25	5	Avril	Septembre	45	2500
Souffel	S001	La Souffel en amont du confluent de Kleinfrankenheimerbach	S01	WEYHAUPT FRANCIS	1020	Pissenlit	cultures spéciales	enrouleur	1	non	3	25	5	Avril	Septembre	45	3750
Souffel	S001	La Souffel en amont du confluent de Kleinfrankenheimerbach	S01	WEYHAUPT FRANCIS	1020	Poireaux	légumes plein champ	enrouleur	1	non	10	30	6	Avril	Octobre	45	18000
Souffel	S002	Le Kleinfrankenheimerbach en amont du confluent avec la Souffel	S01	EARL LE PANIER DU JARDIN D'AGNES	878	maraichage plain champs diversifié	maraichage	sprinkler	1	non	4	25	10	Avril	Septembre	25	10000
Souffel	S003	La Souffel a l'aval du confluent du Kleinfrankenheimerbach	S03	EARL LE PANIER DU JARDIN D'AGNES	1093	maraichage plein champs diversifié	maraichage	sprinkler	1	non	1,4	25	10	Avril	Septembre	8	3500
Souffel	S004	Le Plaetzerbach au confluent de la Souffel	S03	SCEA HECKMANN V&O	1304	Echalotes, tabac	cultures spéciales	goutte à goutte	1	non	13	15	10	Avril	Septembre	12	19500
Souffel	S007	La Souffel a l'aval du confluent de la Musau (apres le rejet de la STEP de Griesheim)	S03	EARL LA SOUFFEL	1341	poireau	légumes plein champ	enrouleur	1	non	10	20	5	Mai	Septembre	24	10000
Souffel	S007	La Souffel a l'aval du confluent de la Musau (apres le rejet de la STEP de Griesheim)	S03	EARL LA SOUFFEL	1342	courgette, melon, céleri, carotte, patate	légumes plein champ	enrouleur	1	non	15	20	5	Avril	Septembre	36	15000
Souffel	S008	Le Leisbach au pont de la RD31 a Pfulgriesheim (apres rejet de la STEP deTruchtersheim	S03	EARL LOTZ	1706	tabac	tabac	sprinkler	1	non	5	20	3	Juin	Août	40	3000

Cours d'eau	Code_tronçon	Nom tronçon	Groupe_ 2025	Exploitant	Point	Culture	type de culture	matériel	nombre de pompes	partage	surface	mm	tours d'eau	début période	fin période	débit m3/h	volume M³
Sauer	SU03	La Sauer a la station hydrometrique de Liebfrauenthal	SU3	EARL JUND JOEL	1123	MAIS	maïs	enrouleur	1	non	2,81	30	2	Juin	Août	50	1686
Sauer	SU03	La Sauer a la station hydrometrique de Liebfrauenthal	SU3	EARL JUND JOEL	1133	MAIS	maïs	enrouleur	1	non	8,69	30	2	Juin	Août	50	5214
Sauer	SU03	La Sauer a la station hydrometrique de Liebfrauenthal	SU3	EARL JUND JOEL	1140	MAIS	maïs	enrouleur	1	non	3,29	30	2	Juin	Août	50	1974
Sauer	SU03	La Sauer a la station hydrometrique de Liebfrauenthal	SU3	EARL JUND JOEL	1141	MAIS - TOURNESOL-SOJA - BLE	maïs	enrouleur	1	oui	38,25	25	2	Mai	Août	90	19125
Sauer	SU03	La Sauer a la station hydrometrique de Liebfrauenthal	SU3	WAGNER MAGALI	879	blé	céréales	enrouleur	2	oui	22,68	30	3	Juin	Juin	90	20412
Sauer	SU03	La Sauer a la station hydrometrique de Liebfrauenthal	SU3	WAGNER MAGALI	1062	Maïs	maïs	enrouleur	2	oui	17,86	30	3	Juin	Août	90	16074
Sauer	SU04	la Sauer a l'aval du confluent du Soultzbach (limite des zones A361 et A 362)	SU3	EARL BIOBUR ET CIE	934	Maraichage	maraichage	sprinkler	2	non	3,76	25	7	Avril	Septembre	30	6580
Sauer	SU04	la Sauer a l'aval du confluent du Soultzbach (limite des zones A361 et A 362)	SU3	EARL DE LA SAUER	890	Maïs	maïs	enrouleur	1	non	20	35	4	Mai	Septembre	153	28000
Sauer	SU04	la Sauer a l'aval du confluent du Soultzbach (limite des zones A361 et A 362)	SU3	EARL DE LA SAUER	1037	Maïs	maïs	enrouleur	1	non	6	35	4	Mai	Septembre	153	8400
Sauer	SU04	la Sauer a l'aval du confluent du Soultzbach (limite des zones A361 et A 362)	SU3	EARL DE LA SAUER	1037	Maïs	maïs	enrouleur	1	non	6	35	4	Mai	Septembre	153	8400
Sauer	SU04	la Sauer a l'aval du confluent du Soultzbach (limite des zones A361 et A 362)	SU3	EARL DE LA SAUER	1187	Colza	oléagineux	enrouleur	1	non	10	30	2	Mai	Juin	130	6000
Sauer	SU04	la Sauer a l'aval du confluent du Soultzbach (limite des zones A361 et A 362)	SU3	EARL DE LA SAUER	1187	Blé	céréales	enrouleur	1	non	11	30	2	Mai	Juin	130	6600
Sauer	SU04	la Sauer a l'aval du confluent du Soultzbach (limite des zones A361 et A 362)	SU3	EARL DE LA SAUER	1187	Tournesol	oléagineux	enrouleur	1	non	20	30	2	Mai	Août	130	12000
Sauer	SU04	la Sauer a l'aval du confluent du Soultzbach (limite des zones A361 et A 362)	SU3	EARL DE LA SAUER	1188	Maïs	maïs	enrouleur	1	non	3	35	4	Mai	Septembre	153	4200
Sauer	SU05	L'Halbmuehlbach en amont de la confluence avec la Sauer	SU3	EARL BIOBUR ET CIE	935	pomme de terre	pomme de terre	enrouleur	2	non	2,3	30	4	Juin	Août	60	2760
Sauer	SU06	La Sauer ◆ l'aval du d◆fluent de l'Halbmuhlbach		EARL DES CELTES	1195	Maïs grain	maïs	enrouleur	1	non	15	25	4	Avril	Septembre	50	15000
Sauer	SU06	La Sauer ◆ l'aval du d◆fluent de l'Halbmuhlbach		EARL DES CELTES	1197	Maïs grain	maïs	enrouleur	1	non	4,5	25	4	Avril	Septembre	50	4500
Sauer	SU06	La Sauer ◆ l'aval du d◆fluent de l'Halbmuhlbach		EARL DES CELTES	1279	Maïs semence	maïs	enrouleur	1	non	10	25	8	Avril	Septembre	50	20000
Sauer	SU06	La Sauer ◆ l'aval du d◆fluent de l'Halbmuhlbach		GAEC DE BIBLISHEIM	965	Maïs	maïs	enrouleur	1	oui	15	30	3	Juin	Août	110	13500
Sauer	SU06	La Sauer ◆ l'aval du d◆fluent de l'Halbmuhlbach		GAEC DE BIBLISHEIM	1130	Colza	oléagineux	enrouleur	1	oui	20	30	2	Mai	Juin	110	12000
Sauer	SU06	La Sauer ◆ l'aval du d◆fluent de l'Halbmuhlbach		REINNAGEL MARIANNE	900	Maïs	maïs	enrouleur	1	oui	4	30	6	Juin	Août	110	7200
Sauer	SU06	La Sauer ◆ l'aval du d◆fluent de l'Halbmuhlbach		REINNAGEL MARIANNE	1125	Maïs	maïs	enrouleur	1	oui	22	30	6	Juin	Août	110	39600
Sauer	SU06	La Sauer ◆ l'aval du d◆fluent de l'Halbmuhlbach		REINNAGEL MARIANNE	1126	Blé	céréales	enrouleur	1	oui	40	30	2	Mai	Juin	110	24000
Zorn	ZO02	La Zinsel du Sud a l'aval du confluent du Griesbaechel		EARL CARBIENER	1205	COURGE	légumes plein champ	enrouleur	1	non	14	30	4	Mai	Août	90	16800
Zorn	ZO02	La Zinsel du Sud a l'aval du confluent du Griesbaechel		EARL CARBIENER	1661	COURGE	légumes plein champ	enrouleur	1	non	14	30	4	Mai	Août	90	16800
Zorn	ZO02	La Zinsel du Sud a l'aval du confluent du Griesbaechel		STOFFEL VINCENT	1702	Pommes de terre	pomme de terre	tonne	1	non	2	10	30	Mai	Septembre	20	6000
Zorn	ZO04	La Zorn au pont de la D421 a l'aval de Dettwiller		BAGHDADI SKANDER ALEX	873	plante aromatique/légume	aromatiques	sprinkler	1	non	3,24	50	3	Avril	Octobre	30	4860
Zorn	ZO04	La Zorn au pont de la D421 a l'aval de Dettwiller		BAGHDADI SKANDER ALEX	983	plante aromatique/légume	aromatiques	sprinkler	1	non	1,3	45	4	Avril	Octobre	30	2340
Zorn	ZO04	La Zorn au pont de la D421 a l'aval de Dettwiller		BAGHDADI SKANDER ALEX	1053	plante aromatique/légume	aromatiques	sprinkler	1	non	0,11	50	3	Avril	Octobre	30	165
Zorn	ZO04	La Zorn au pont de la D421 a l'aval de Dettwiller		BAGHDADI SKANDER ALEX	1256	plante aromatique/légume	aromatiques	sprinkler	1	non	0,36	45	5	Avril	Octobre	30	810
Zorn	ZO04	La Zorn au pont de la D421 a l'aval de Dettwiller		BAGHDADI SKANDER ALEX	1257	plante aromatique/légume	aromatiques	sprinkler	1	non	0,59	40	5	Avril	Octobre	30	1180
Zorn	ZO04	La Zorn au pont de la D421 a l'aval de Dettwiller		BAGHDADI SKANDER ALEX	1292	plante aromatique/légume	aromatiques	sprinkler	1	non	0,4	50	6	Avril	Octobre	30	1200
Zorn	ZO04	La Zorn au pont de la D421 a l'aval de Dettwiller		EARL FISCHER VINCENT	1679	Pommes de terre	pomme de terre	tonne	1	non	0,25	10	2	Mai	Août	5	50
Zorn	ZO04	La Zorn au pont de la D421 a l'aval de Dettwiller		EARL SCHAEFFER	1104	courges	légumes plein champ	sprinkler	1	oui	0,7	30	4	Juin	Août	60	840
Zorn	ZO05	La Zorn a l'aval du confluent du Littenheimbach (limite des zones A 346 et A 347)		EARL DU GALGENBERG	1134	tabac blond virginie	tabac	goutte à goutte	1	non	22	20	9	Mai	Octobre	90	39600
Zorn	ZO06	La Zorn a l'aval du confluent du Bachgraben (limite des zones A 347 et A 348)		EARL DU ZORNTHAL	970	maïs	maïs	enrouleur	1	non	4	30	3	Mai	Septembre	75	3600
Zorn	ZO06	La Zorn a l'aval du confluent du Bachgraben (limite des zones A 347 et A 348)		EARL DU ZORNTHAL	1220	maïs	maïs	enrouleur	1	non	2	30	3	Mai	Septembre	75	1800
Zorn	ZO06	La Zorn a l'aval du confluent du Bachgraben (limite des zones A 347 et A 348)		EARL DU ZORNTHAL	1224	maïs	maïs	enrouleur	1	non	6	30	3	Mai	Septembre	75	5400
Zorn	ZO06	La Zorn a l'aval du confluent du Bachgraben (limite des zones A 347 et A 348)		EARL DU ZORNTHAL	1225	pommes de terres	pomme de terre	tonne	1	non	25	30	4	Mai	Août	75	30000
Zorn	ZO06	La Zorn a l'aval du confluent du Bachgraben (limite des zones A 347 et A 348)		EARL DU ZORNTHAL	1227	maïs	maïs	enrouleur	1	non	2	30	3	Mai	Septembre	75	1800
Zorn	ZO06	La Zorn a l'aval du confluent du Bachgraben (limite des zones A 347 et A 348)		EARL DU ZORNTHAL	1228	maïs	maïs	enrouleur	1	non	1	30	3	Mai	Septembre	75	900
Zorn	ZO08	La Zorn a l'aval du confluent du Rottgraben (limite des zones A 348 et A 349)		GAEC GANGLOFF	936	BLé	céréales	enrouleur	1	non	8	35	3	Avril	Juin	80	8400
Zorn	ZO08	La Zorn a l'aval du confluent du Rottgraben (limite des zones A 348 et A 349)		GAEC GANGLOFF	1164	BLé	céréales	enrouleur	1	non	17	35	3	Avril	Juin	80	17850
Zorn	ZO08	la Zorn		GAEC GANGLOFF	1177	BLé	céréales	enrouleur	1	non	8	35	3	Avril	Juin	80	8400
Zorn	ZO12	Le Rohrbach a Landersheim a l'amont du confluent de l'Otterbach au pont de la RD236		EARL FERME NONNENMACHER	1006	légumes plein champs	légumes plein champ	sprinkler	1	non	1	20	5	Juillet	Août	10	1000
Zorn	ZO13	Le Rohrbach au pont de la RD25 entre Woellenheim et Rohr		EARL FERME NONNENMACHER	1110	légumes plein champs	légumes plein champ	sprinkler	1	non	2	20	5	Mai	Juillet	10	2000
Zorn	ZO13	Le Rohrbach au pont de la RD25 entre Woellenheim et Rohr		EARL FRIESS	905	betteraves	betterave	enrouleur	1	non	6	30	2	Juin	Août	30	3600
Zorn	ZO13	Le Rohrbach au pont de la RD25 entre Woellenheim et Rohr		EARL FRIESS	1052	asperges	cultures spéciales	enrouleur	1	non	5	30	3	Juin	Août	30	4500
Zorn	ZO14	Le Rohrbach a Rohr		EARL FRIESS	943	maïs	maïs	enrouleur	1	non	30	30	1	Juin	Septembre	30	9000
Zorn	ZO14	Le Rohrbach a Rohr		EARL FRIESS	1050	pissenlit	cultures spéciales	enrouleur	1	non	1	30	4	Mai	Août	30	1200
Zorn	ZO14	la Zorn		GAEC GUTH	1294	maïs grain	maïs	sprinkler	1	non	4	20	3	Avril	Septembre	35	2400
Zorn	ZO15	Le Rohrbach a l'amont du confluent du Gougeimerbach au pont de la RD31		EARL LITT	946	tabac	tabac	goutte à goutte	1	oui	6,5	10	15	Mai	Octobre	55	9750
Zorn	ZO16	Le Rohrbach a l'aval du confluent du Gingenheimerbaechel		EARL SCHAEFFER	1208	tabac, pommes de terre, courge, rhubarbe	cultures spéciales	goutte à goutte	1	oui	5,5	40	5	Avril	Septembre	60	11000
Zorn	ZO16	Le Rohrbach a l'aval du confluent du Gingenheimerbaechel		EARL SCHAEFFER	1330	tabac, asperges	cultures spéciales	goutte à goutte	1	oui	9,5	35	5	Mai	Septembre	65	16625
Zorn	ZO17	Le ruisseau d'Affolsheim		SCEA HOLTZMANN	1189	houblon	cultures spéciales	goutte à goutte	1	non	4,5	20	5	Juin	Août	5	4500
Zorn	ZO17	Le ruisseau d'Affolsheim		SCEA HOLTZMANN	1640	asperges	cultures spéciales	goutte à goutte	1	non	1	20	4	Juin	Août	10	800

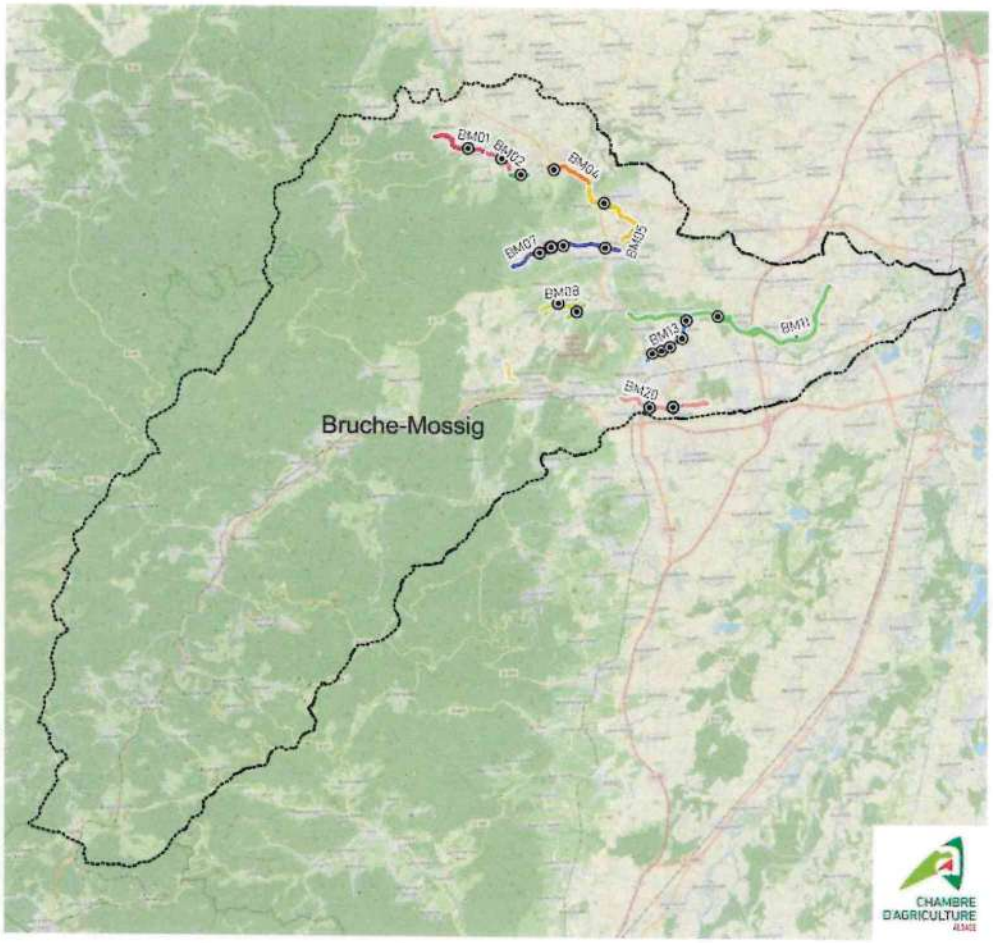

Tronçons de prélèvement 2025 sur le Bassin Versant de la Bruche Mossig

- Limites du bassin versant
- Tronçons
- Points de pompage demandés en 2025

0 5 10 15 km

Sources: OpenStreetMap, Chambre d'Agriculture d'Alsace

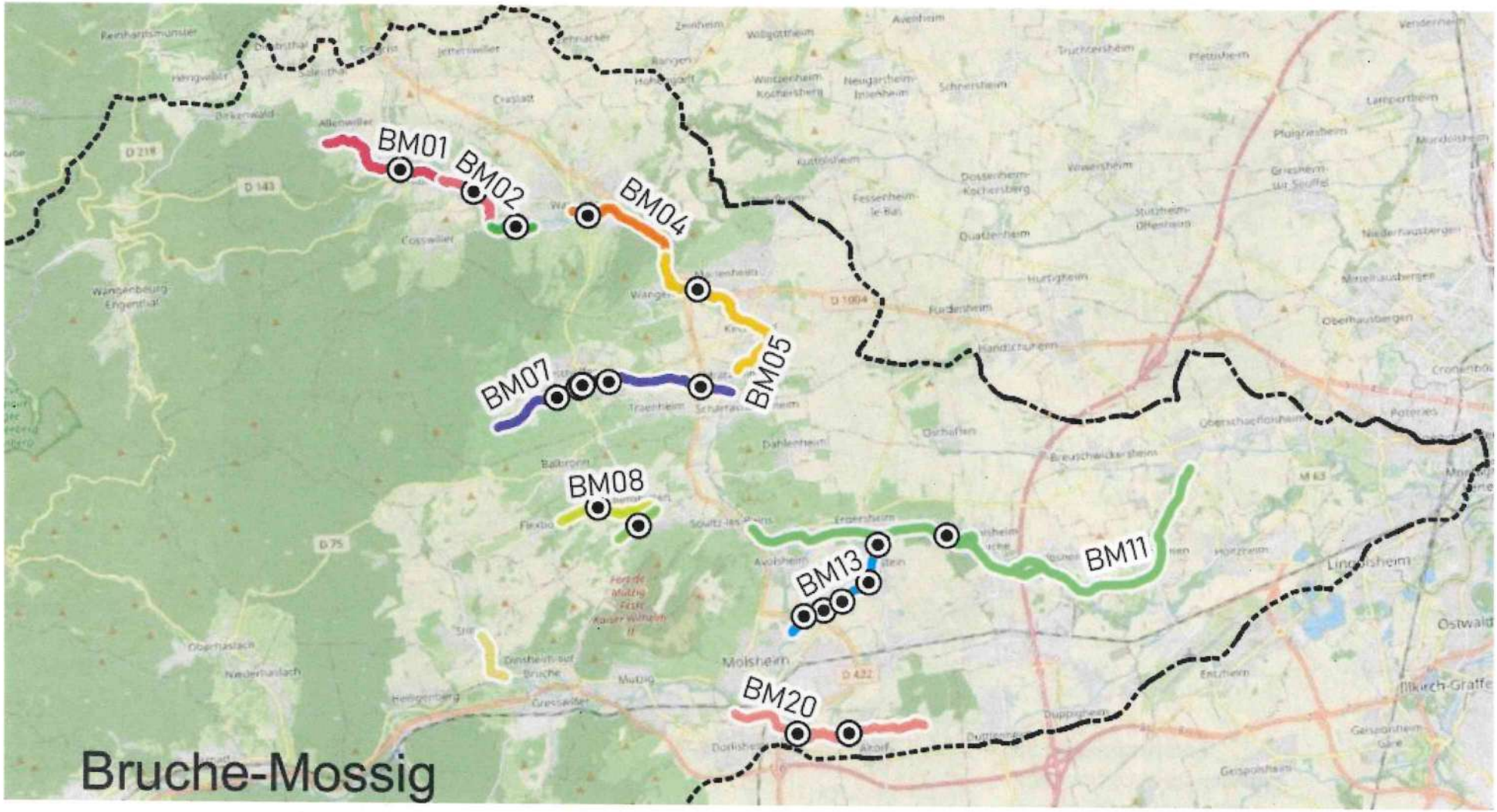
BM01
BM02
BM04
BM05
BM07
BM08
BM13
BM11
BM20
Bruche-Mossig

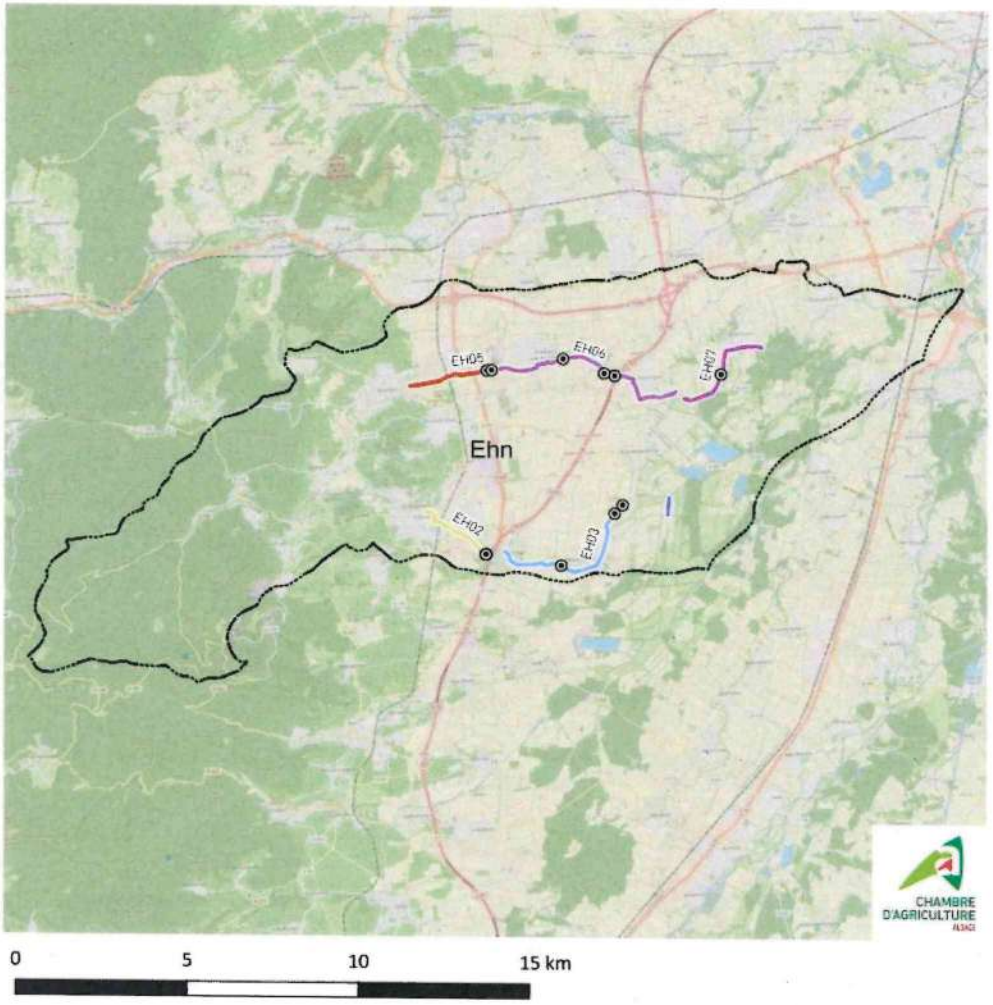

Sources: OpenStreetMap, Chambre d'Agriculture d'Alsace

Tronçons de prélèvement 2025 sur le Bassin Versant de l'Ehn

- Limites du bassin versant
- Tronçons
- Points de pompage demandés en 2025

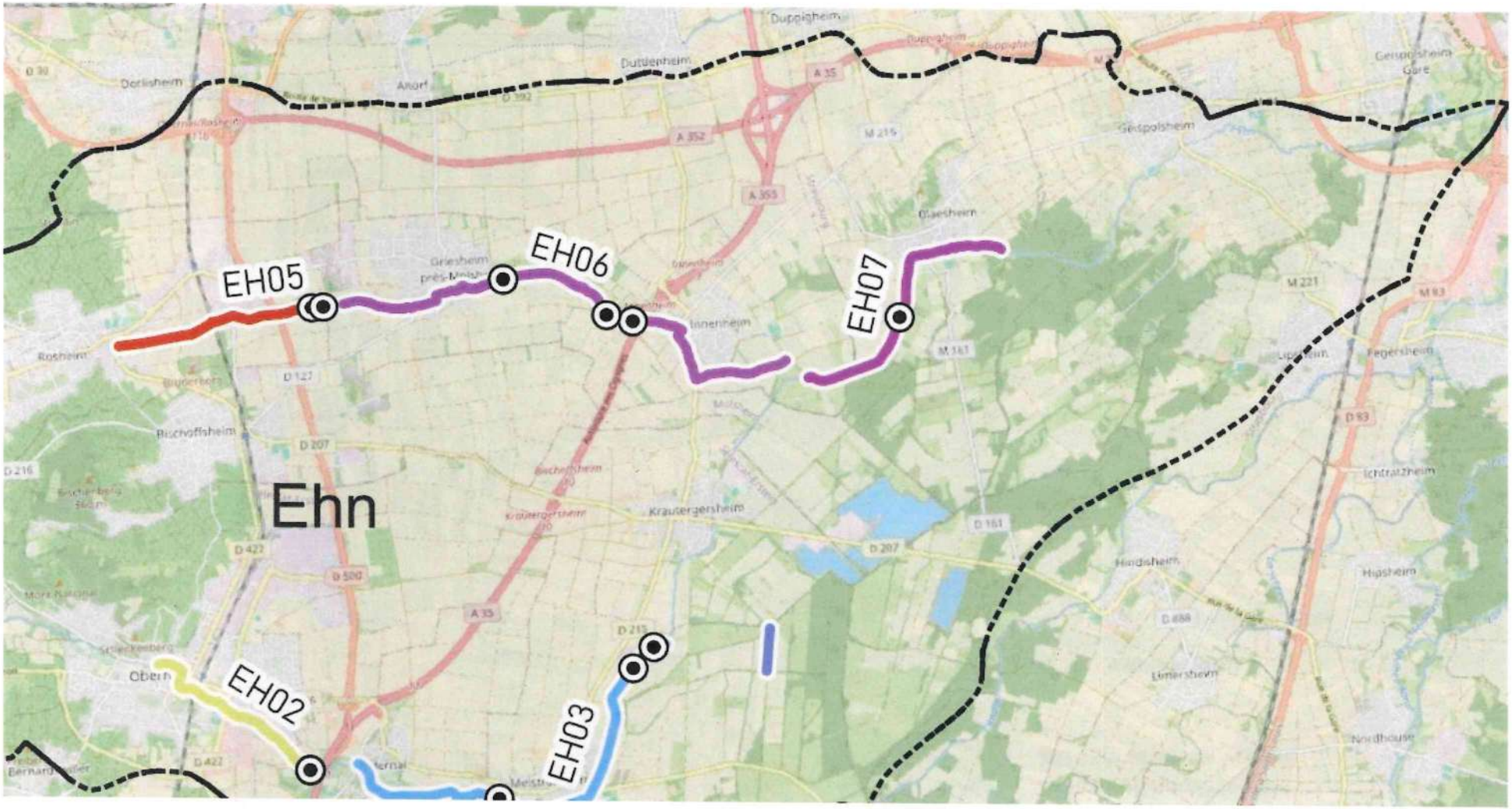
EH05
EH06
EH07
EH02
EH03
Ehn
Dorlisheim
Dutlenheim
Duppigheim
Griesheim près Molsheim
Innenheim
Glaesheim
Gerspolsheim
Roshein
Bischoffsheim
Krautergersheim
Hindisheim
Hipsheim
Ichtratzheim
Fegersheim
Nordhouse
Oberh

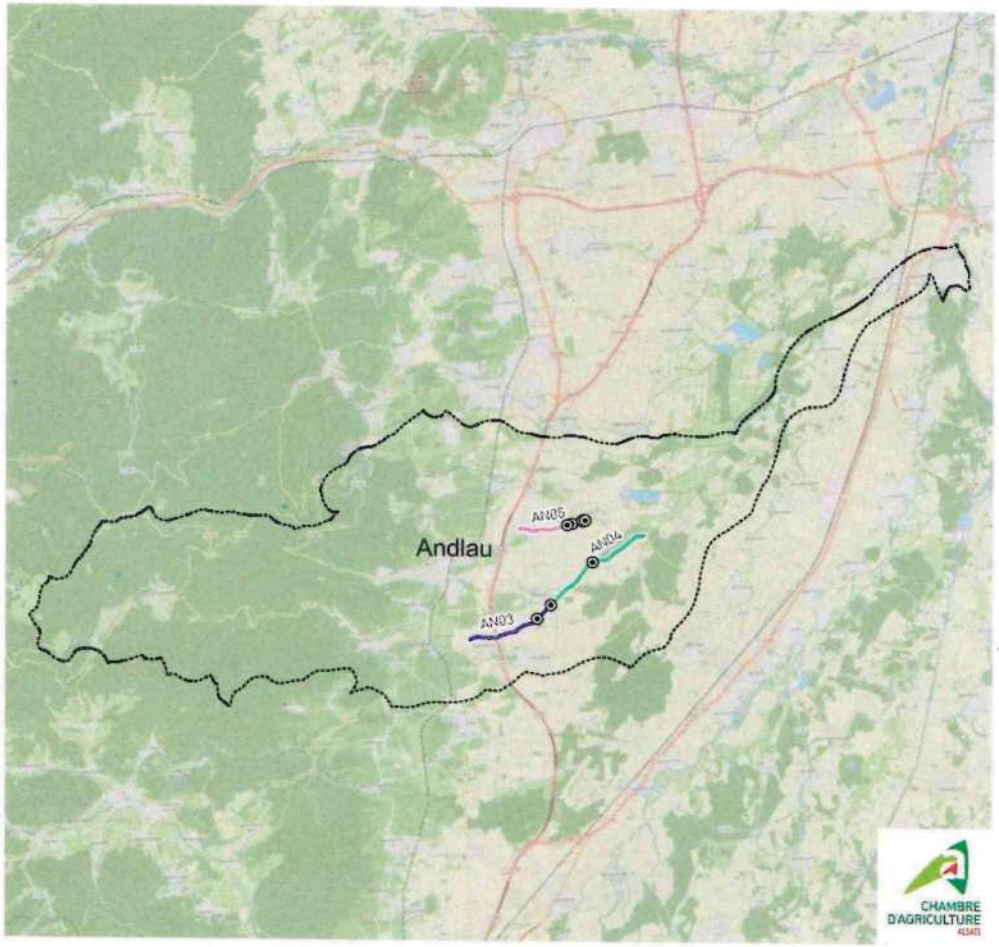

Sources: OpenStreetMap, Chambre d'Agriculture d'Alsace

Tronçons de prélèvement 2025 sur le Bassin Versant de l'Andlau

- Limites du bassin versant
- Tronçons
- Points de pompage demandés en 2025

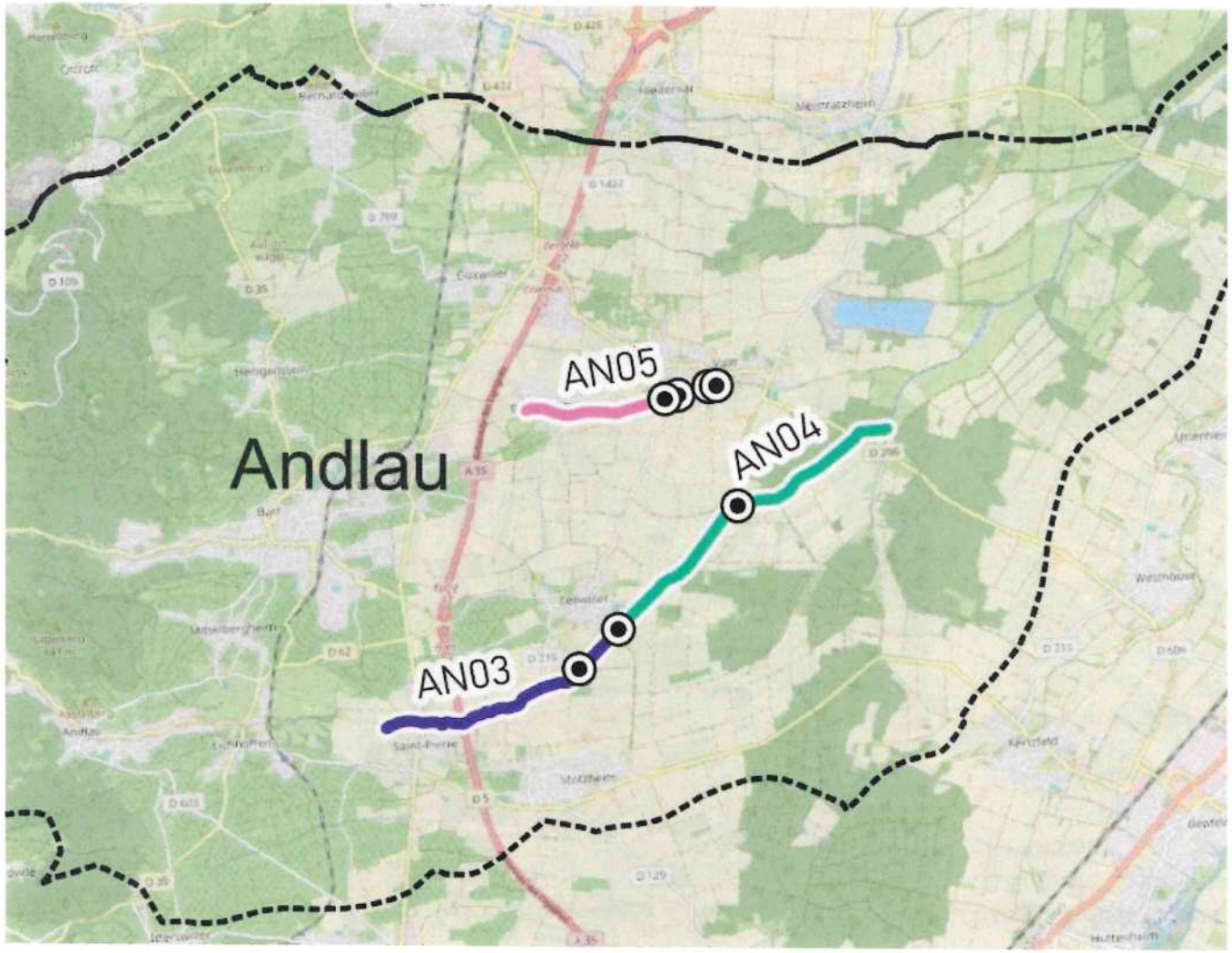
Andlau
AN05
AN04
AN03

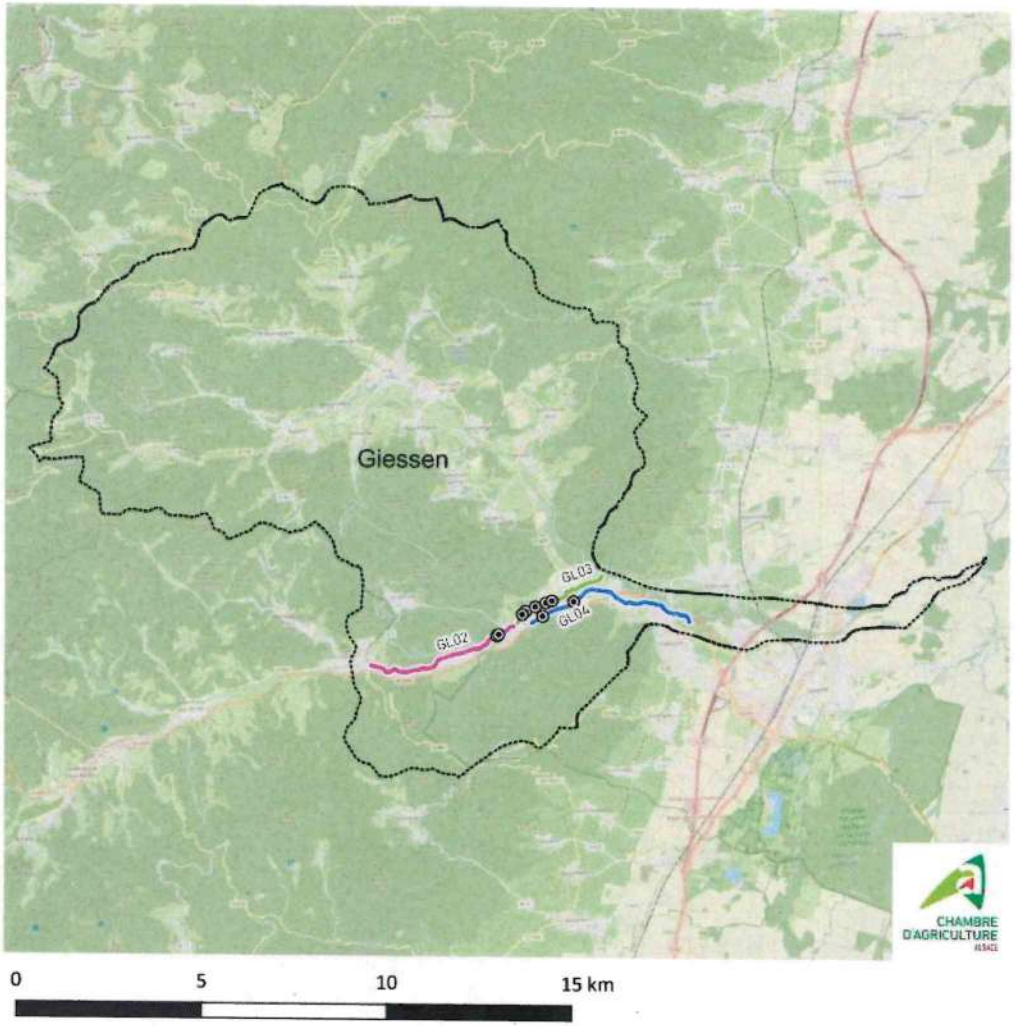

Sources: OpenStreetMap, Chambre d'Agriculture d'Alsace

Tronçons de prélèvement 2025 sur le Bassin Versant du Giessen

- Limites du bassin versant
- Tronçons
- Points de pompage demandés en 2025

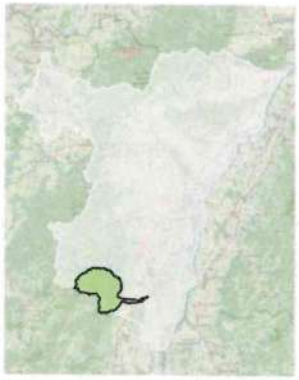

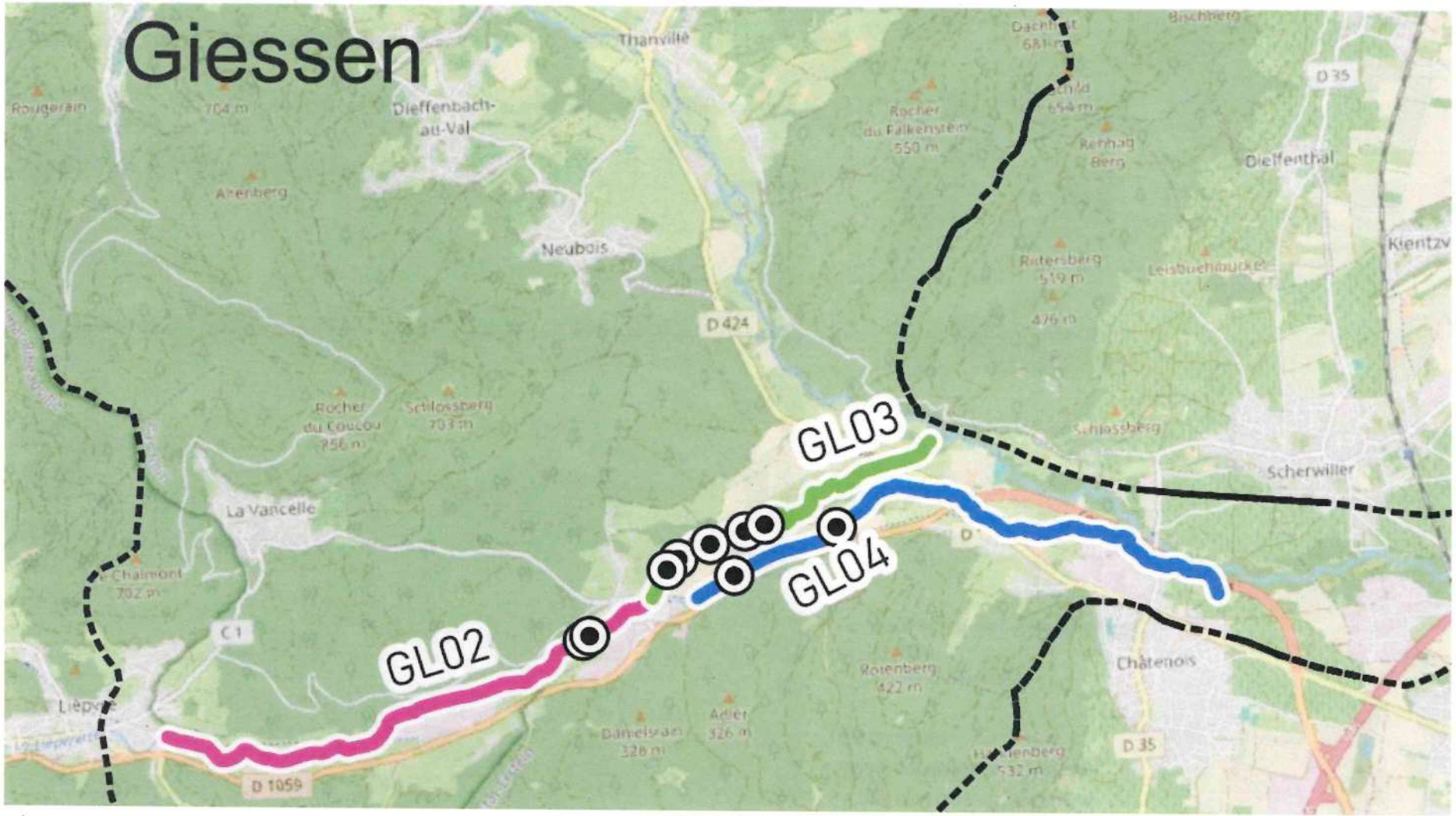
Giessen
GL02
GL03
GL04
Thanville
Dieffenbach-au-Val
Neubois
Dieffenthal
Scherwiller
La Vancelle
Châtenois
D 424
D 35
D 1059
C 1

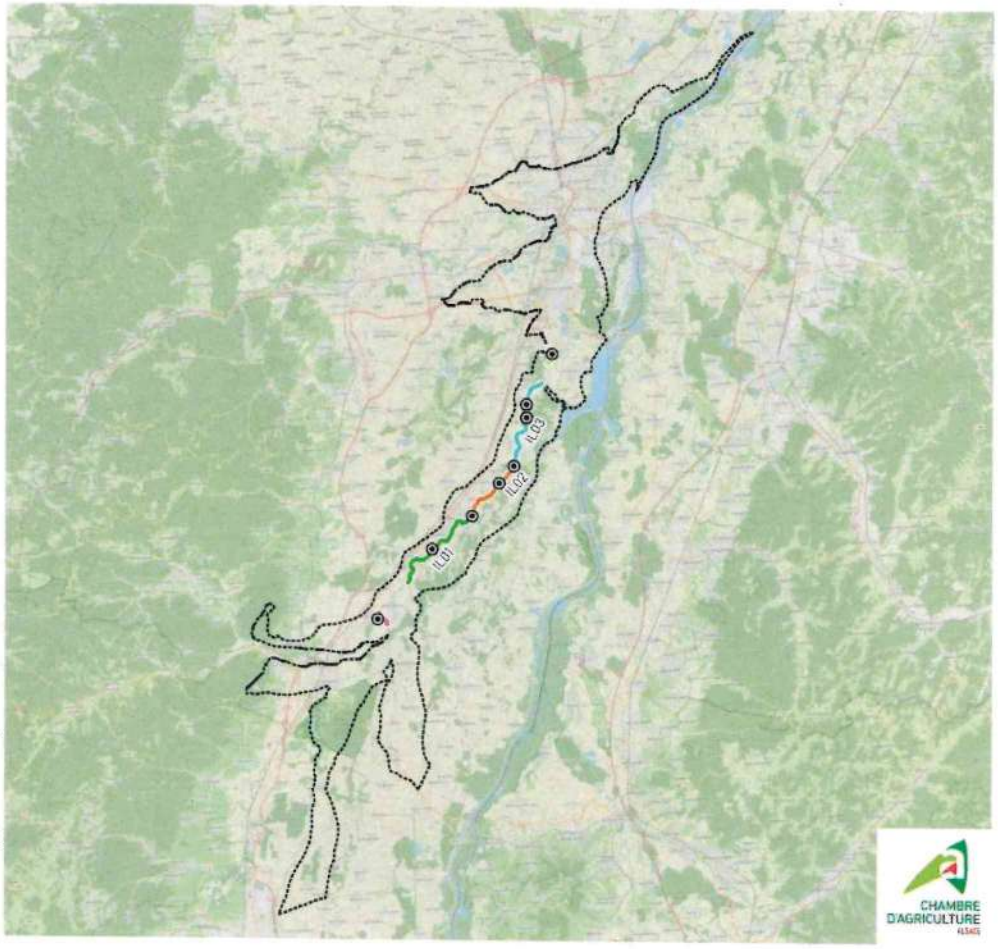

Sources: OpenStreetMap, Chambre d'Agriculture d'Alsace

Tronçons de prélèvement 2025 sur le Bassin Versant de l'Ill

- Limites du bassin versant
- Tronçons
- Points de pompage demandés en 2025

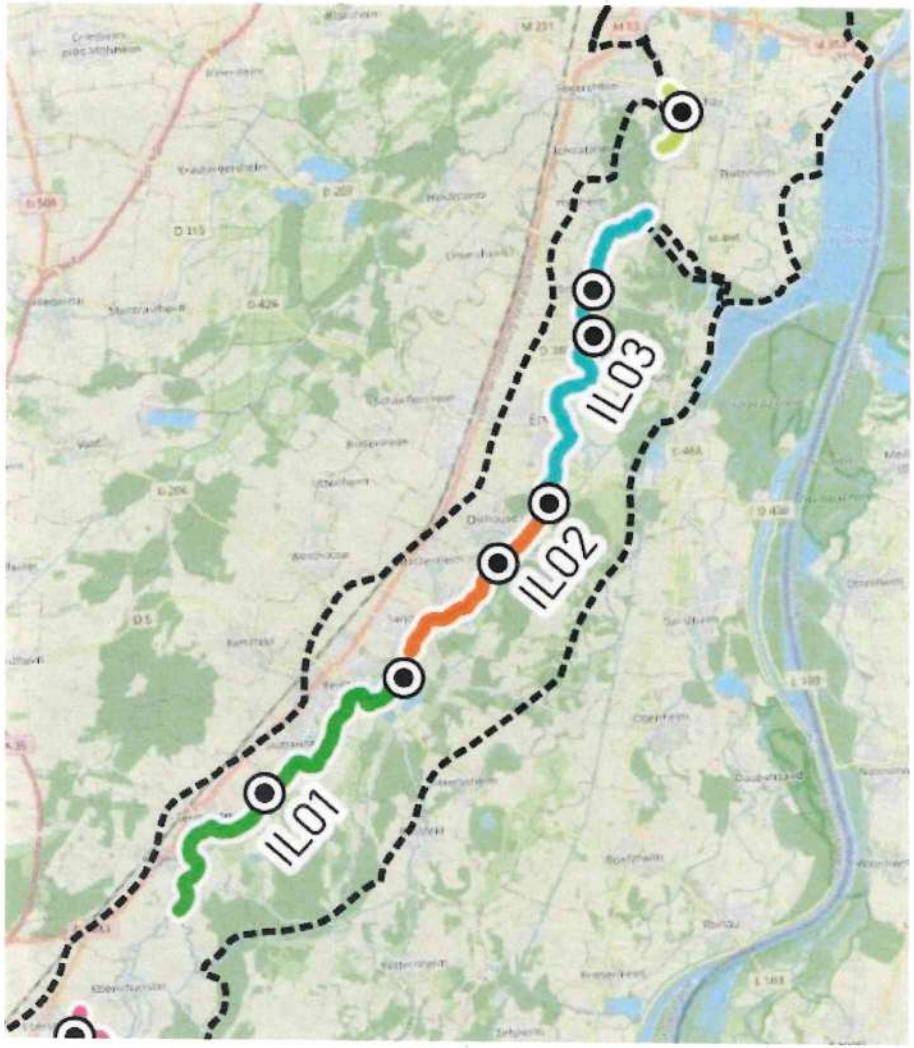
ILO1
ILO2
ILO3

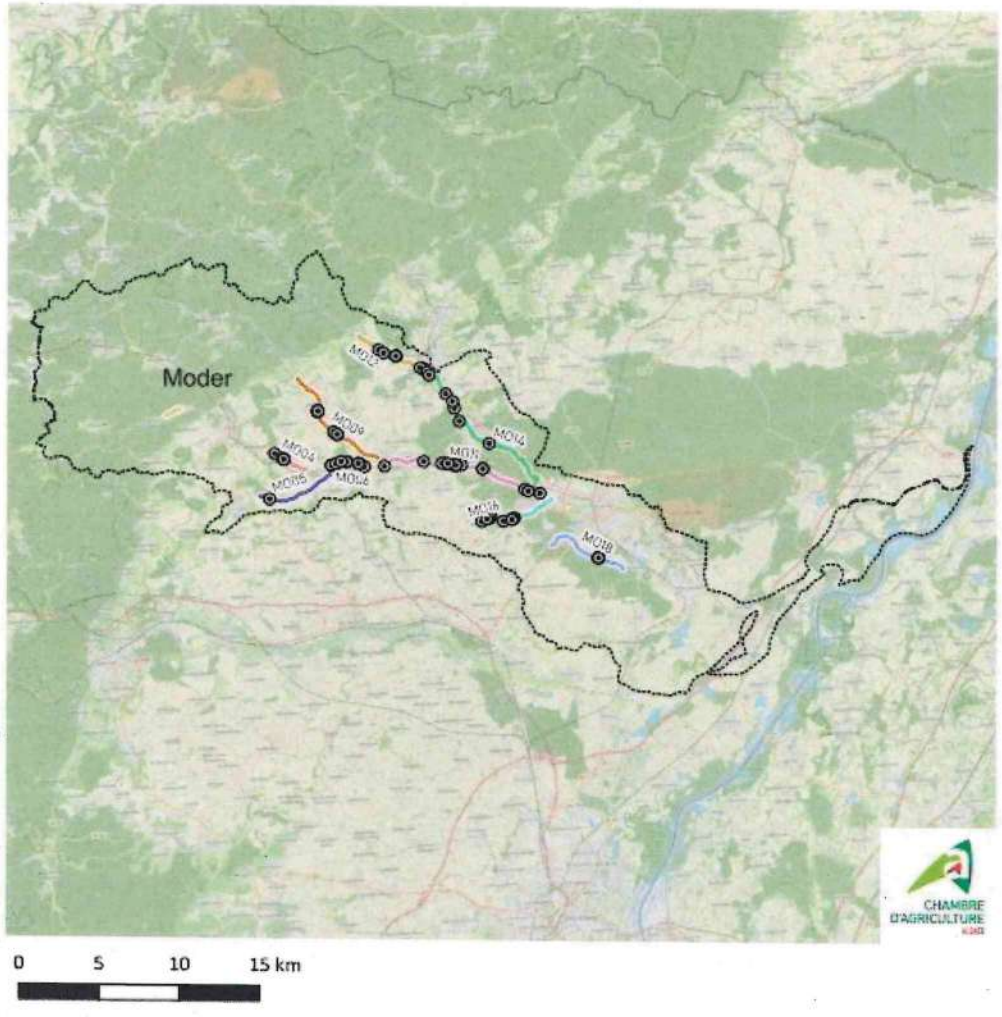

Sources: OpenStreetMap, Chambre d'Agriculture d'Alsace

Tronçons de prélèvement 2025 sur le Bassin Versant de la Moder

- Limites du bassin versant
- Tronçons
- Points de pompage demandés en 2025

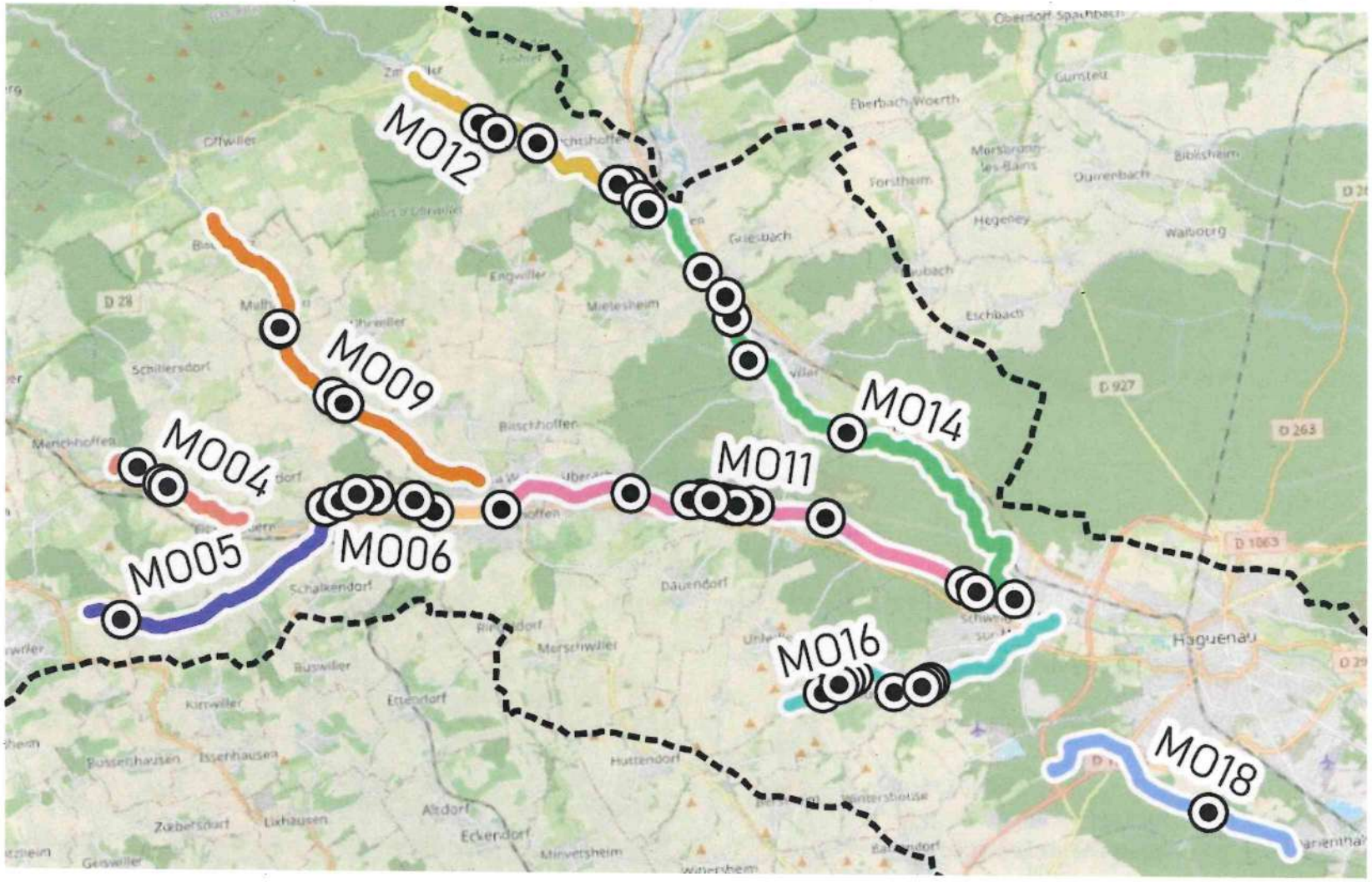
M012
M009
M004
M005
M006
M011
M014
M016
M018
Haguenau
Bischholtzheim
Schiltigheim
Schaeffersheim
Dauendorf
Merschwiller
Eckwersheim
Mittelhausbergen
Oberhausbergen
Wolfisheim
Eschbach
Forstheim
Hegeney
Walbourg
Durrenbach
Bibiisheim
Gumbrechtshoffen
Eberbach-Woerth
Gunstett
Oberdorf-Spachbach
Mietesheim
Engwiller
Gougenheim
Schiltigheim
Schaeffersheim
Mittelhausbergen
Oberhausbergen
Wolfisheim
Kirrwiller
Rossfeld
Issenhausen
Zuberdorf
Lixhausen
Altdorf
Eckwersheim
Minversheim
Wintersbouse
Huttendorf
Ettendorf
Ruswiller
Geiswiller
D 28
D 927
D 263
D 1063
D 29

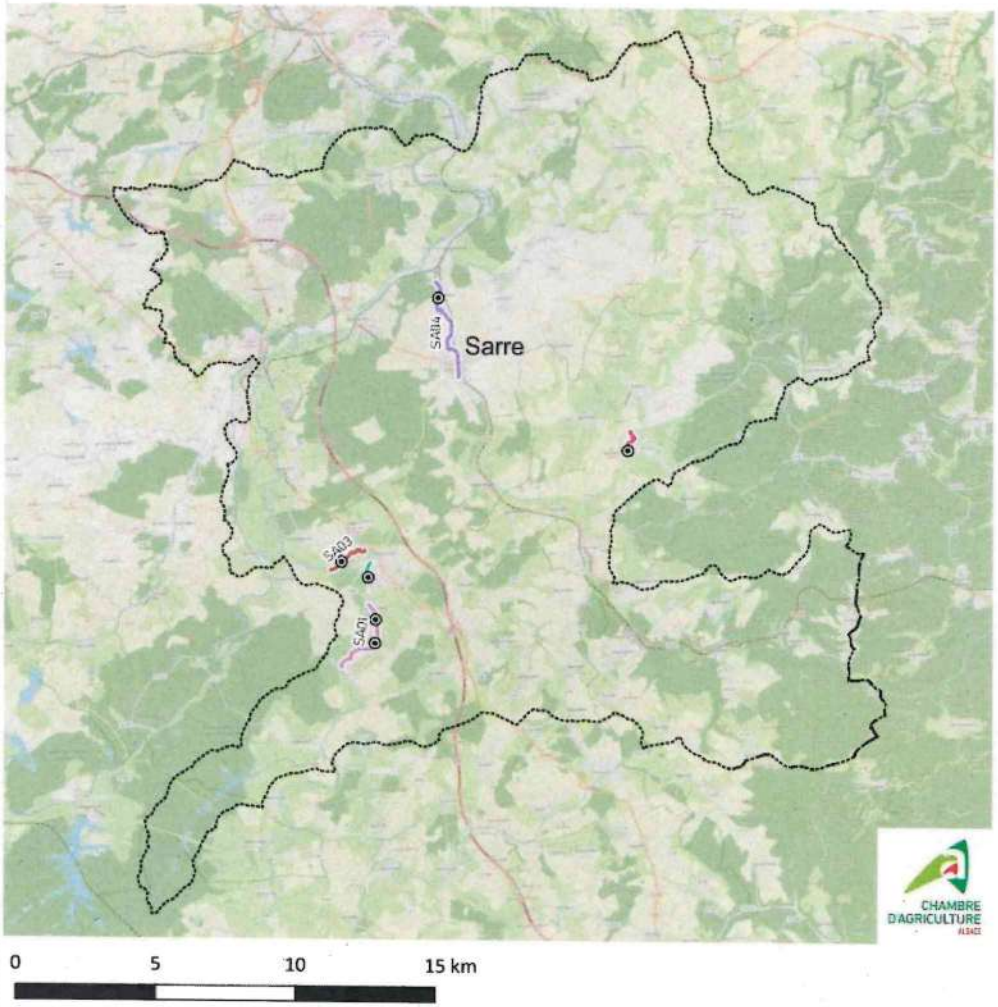

Sources: OpenStreetMap, Chambre d'Agriculture d'Alsace

Tronçons de prélèvement 2025 sur le Bassin Versant de la Sarre

- Limites du bassin versant
- Tronçons
- Points de pompage demandés en 2025

SA04
Sarre
Kalhausen
Schmittviller
Dettingen
Rahling
Butten
D 83
D 63c
D 123
D 919
D 35
D 800
D 237
Mohrenberg
350 m
Steinberg
264 m

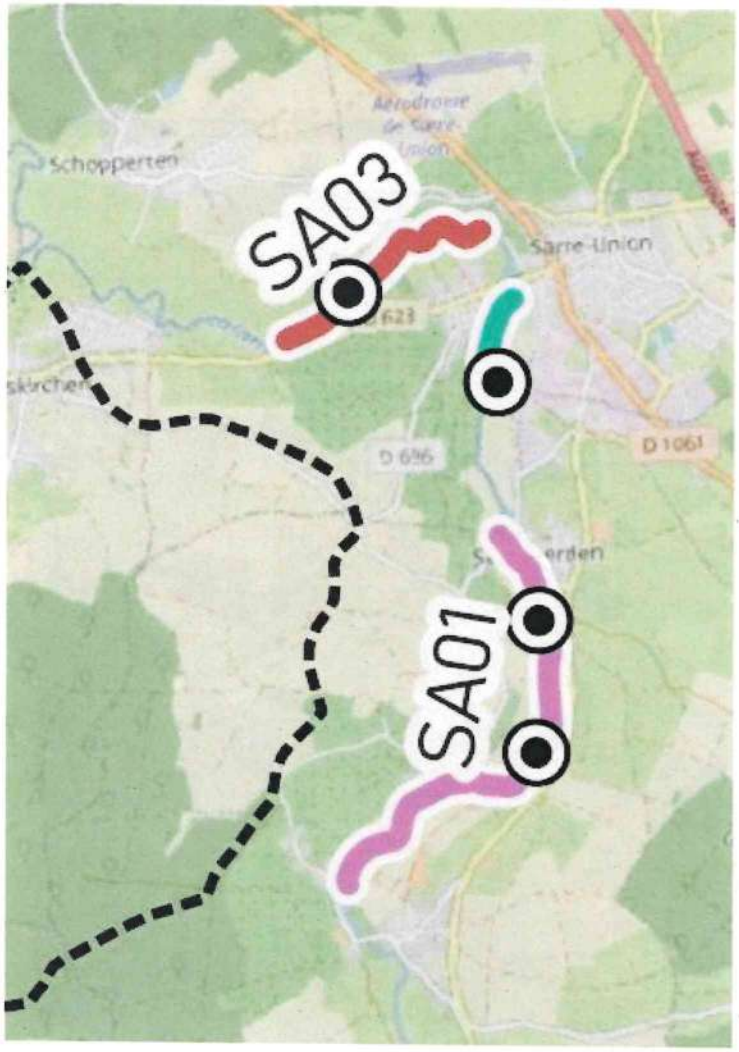
SA03
SA01
Schopperten
Sarre-Union
D 623
D 696
D 1061

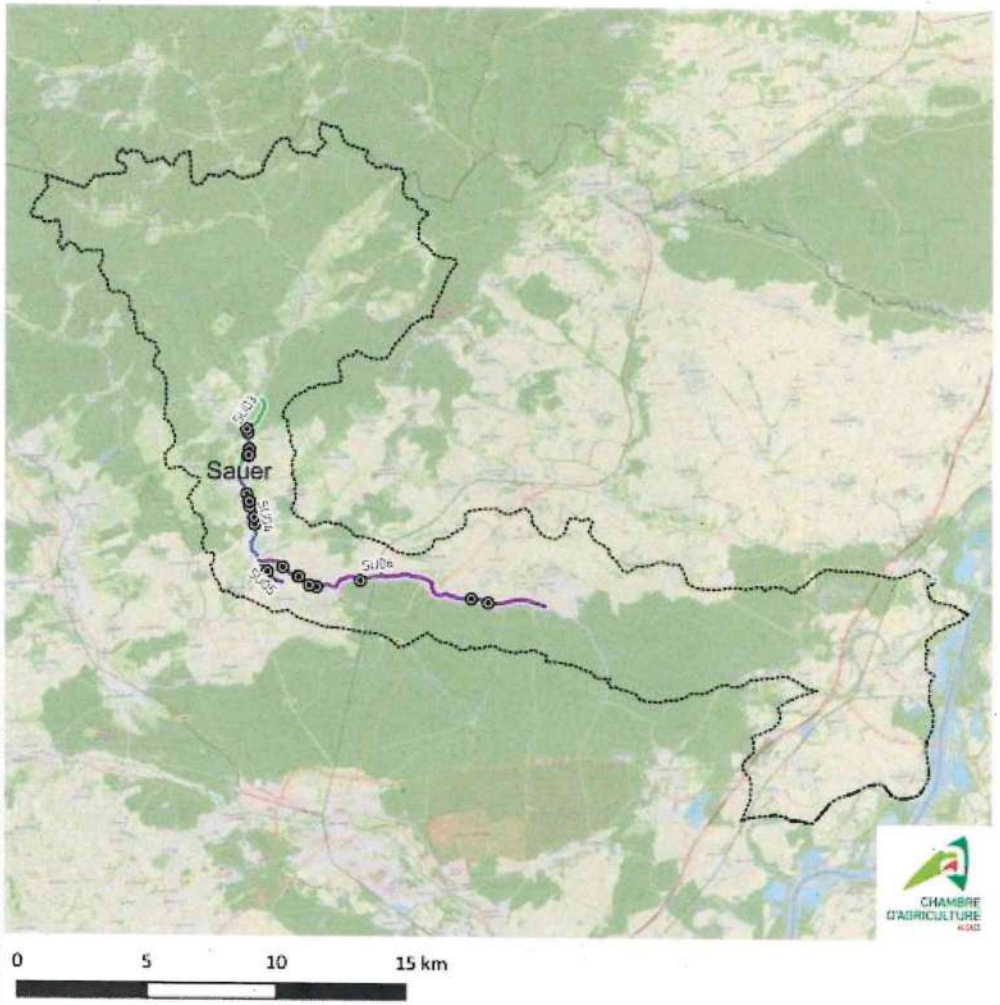

Tronçons de prélèvement 2025 sur le Bassin Versant de la Sauer

- Limites du bassin versant
- Tronçons
- Points de pompage demandés en 2025

Sources: OpenStreetMap, Chambre d'Agriculture d'Alsace

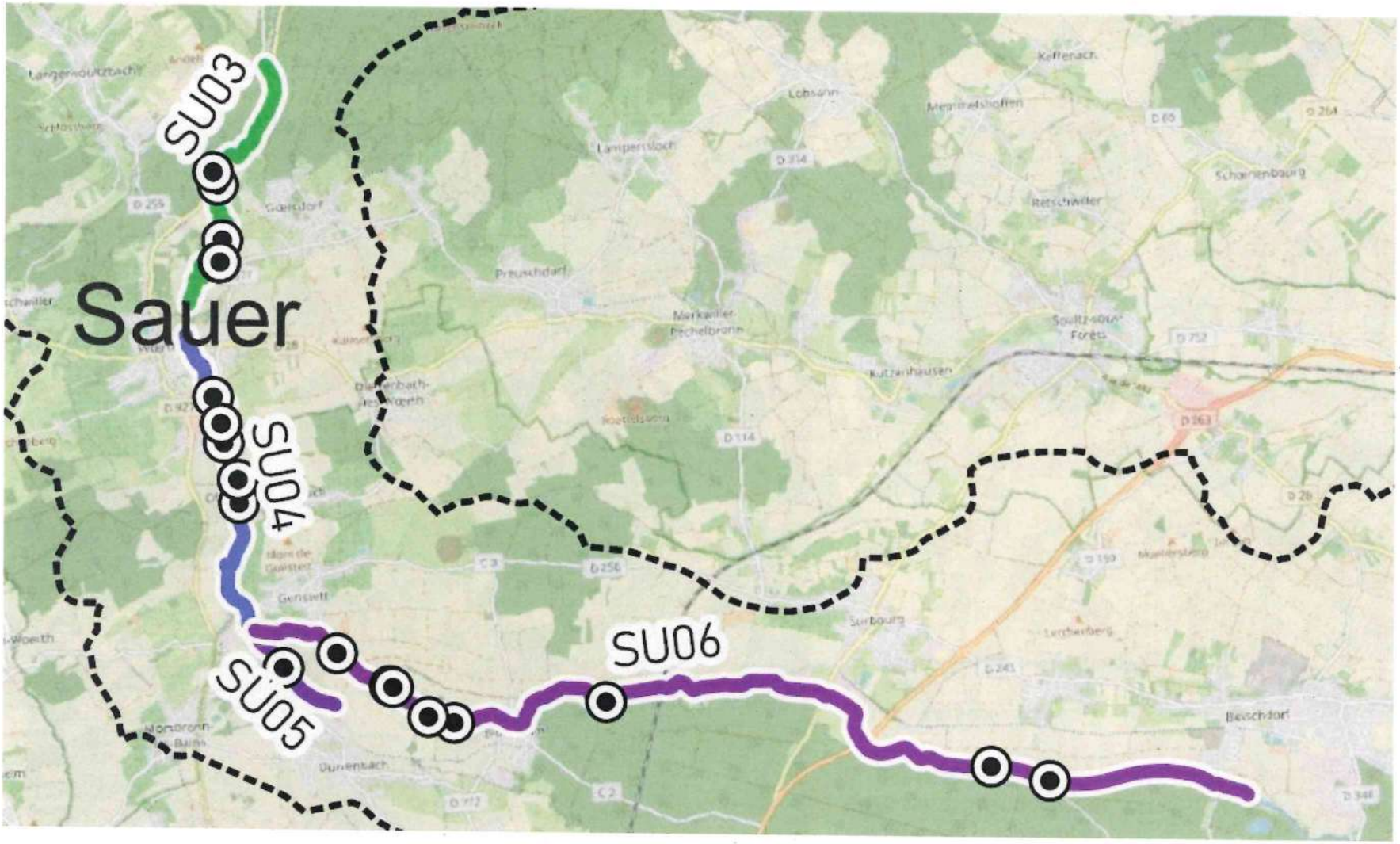
Sauer
SU03
SU04
SU05
SU06
Lauterbach
Gœrdorf
Preuschdorf
Lampertsloch
Lobsann
Keffenach
Meginhardshoffen
Reschwiller
Schœnenbourg
Merkwiller-Pechelbronn
Soultz-sous-Forêts
Kutzenhausen
Roeschwoog
Gœrsdorf
Surbourg
Beinheim
Munchhausen
Dunenbach
Lembach
Wœrth

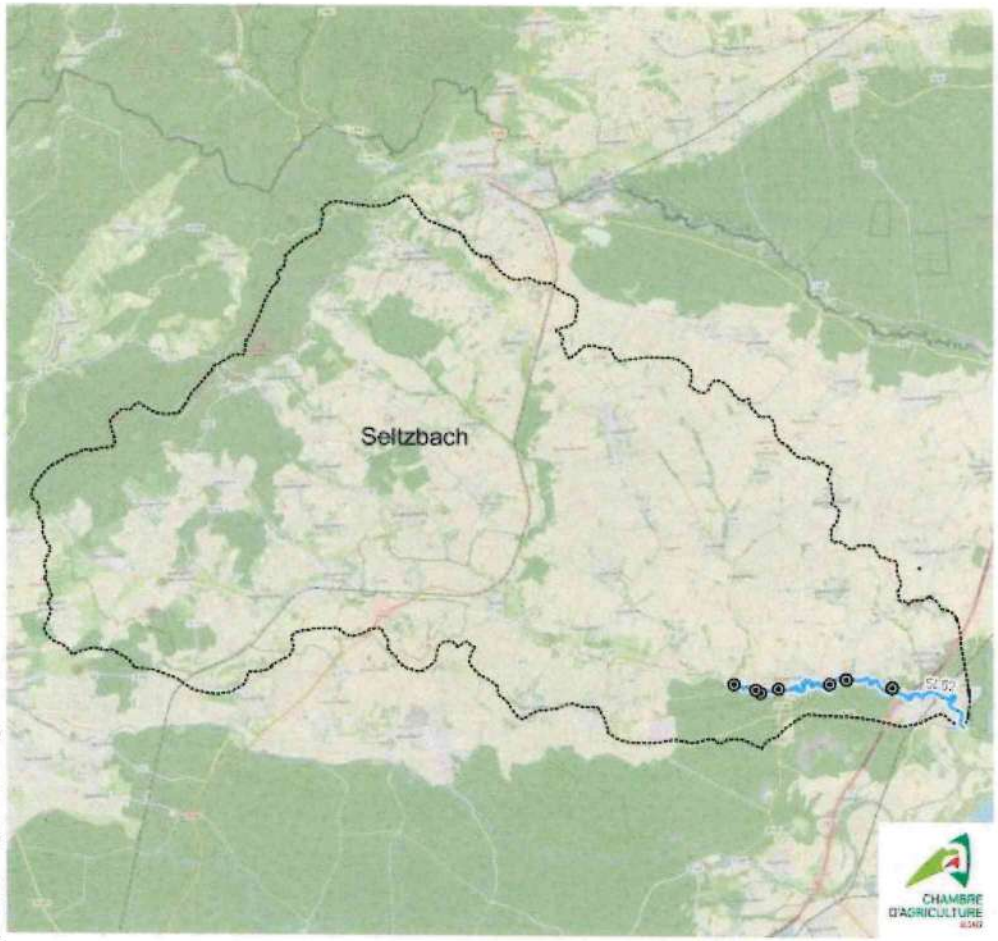

Tronçons de prélèvement 2025 sur le Bassin Versant du Seltzbach

- Limites du bassin versant
- Tronçons
- Points de pompage demandés en 2025

0 5 10 15 km

Sources: OpenStreetMap, Chambre d'Agriculture d'Alsace

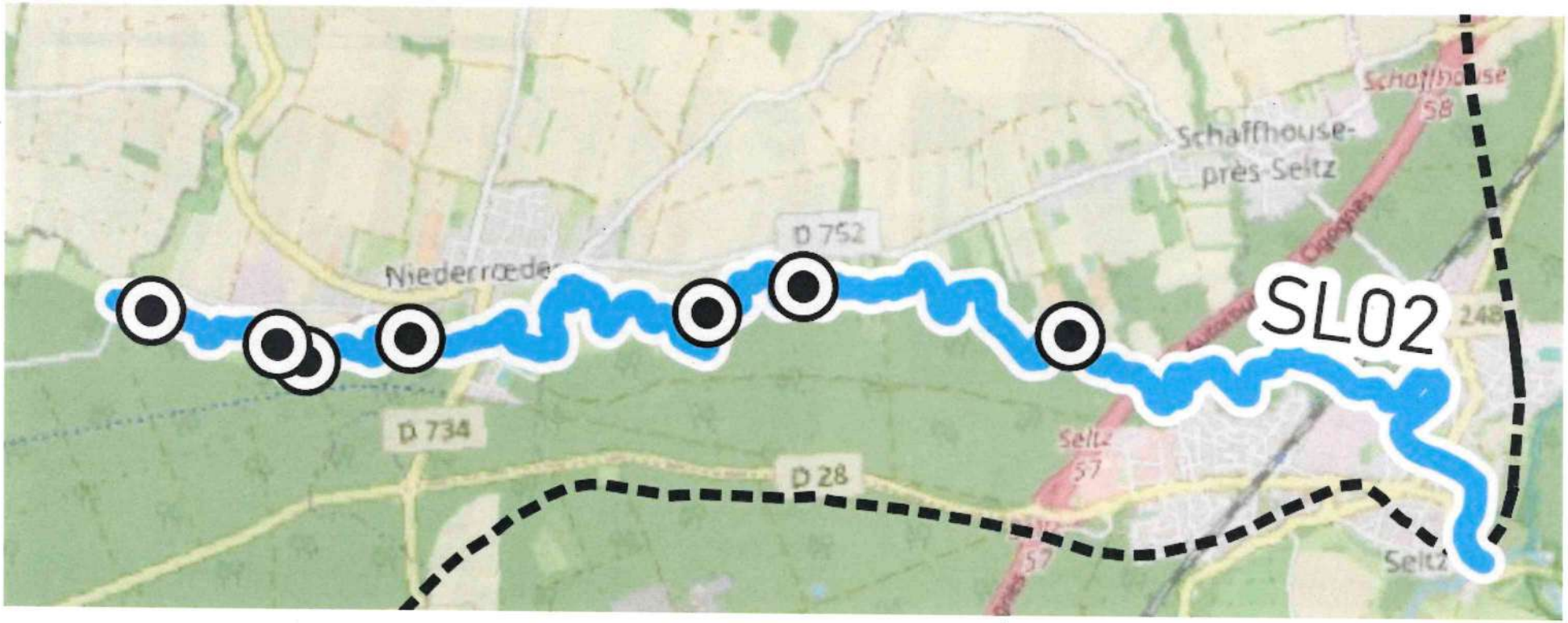
SL02
Schaffhouse-
près-Seltz
D 752
D 734
D 28
Seltz
Seltz

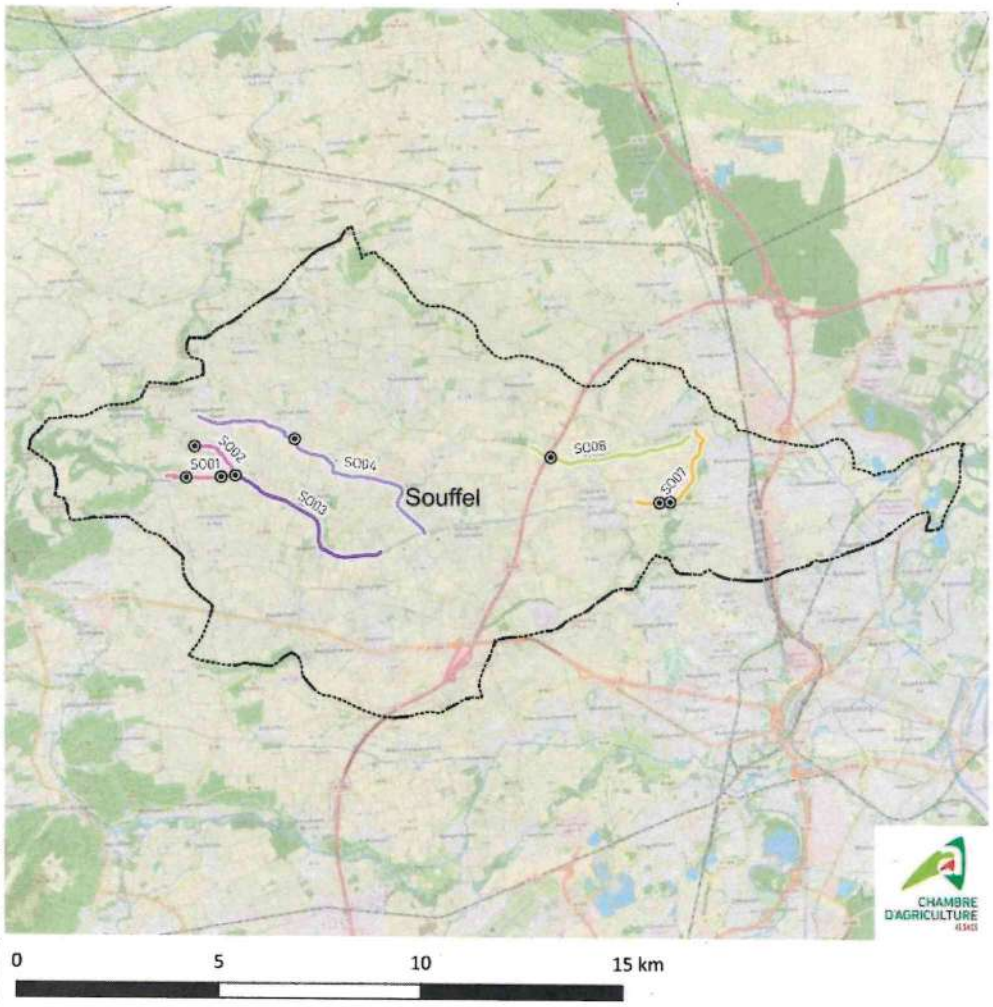

Sources: OpenStreetMap, Chambre d'Agriculture d'Alsace

Tronçons de prélèvement 2025 sur le Bassin Versant de la Souffel

- Limites du bassin versant
- Tronçons
- Points de pompage demandés en 2025

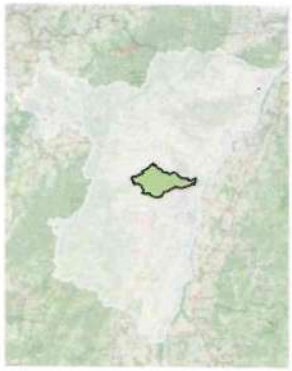

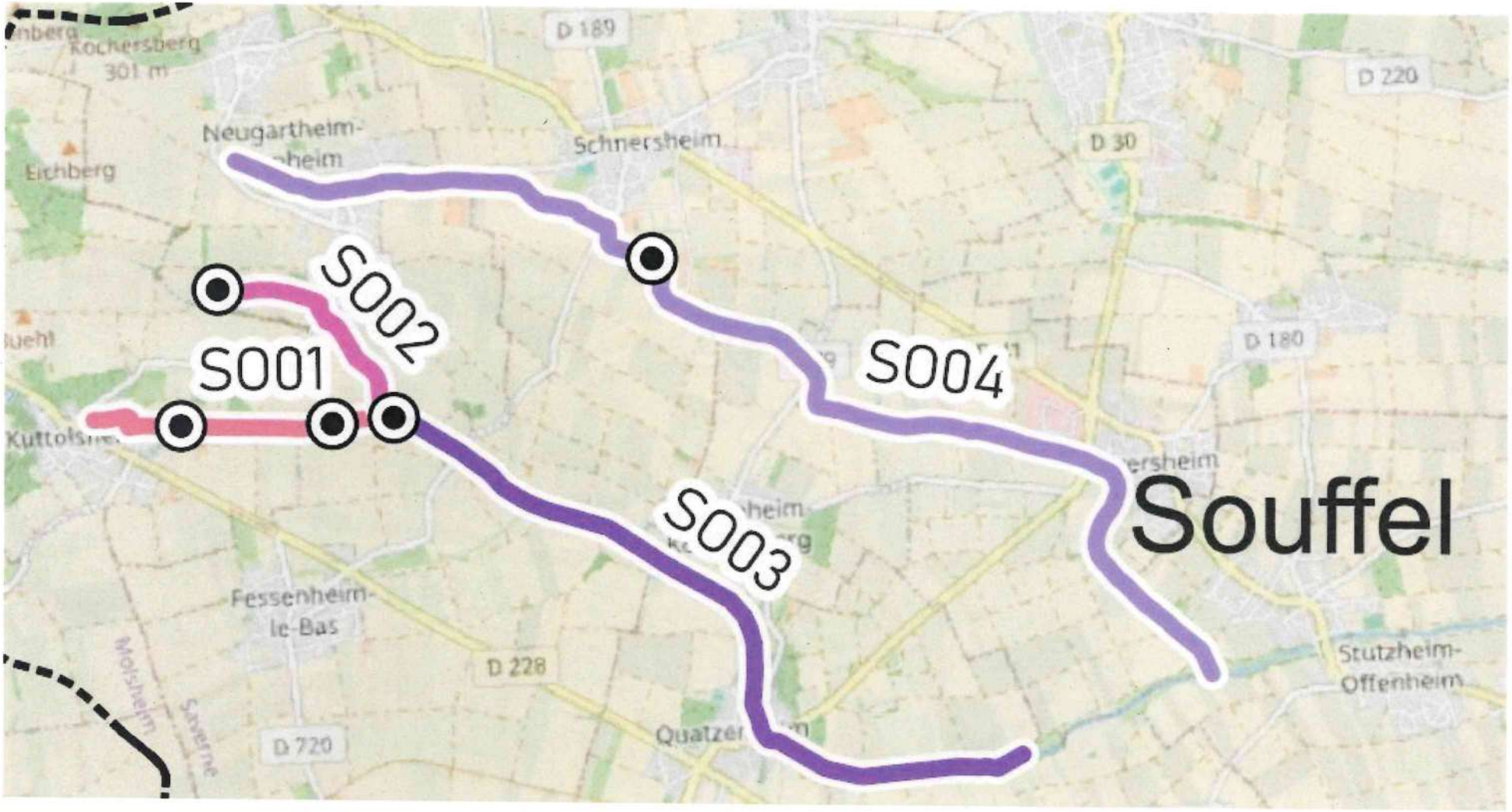
S001
S002
S003
S004
Souffel
D 189
D 220
D 30
D 180
D 228
D 720
Kochersberg
301 m
Neugartheim-
Schnersheim
Eichberg
Fessenheim-
le-Bas
Molsheim
Stutzheim-
Offenheim

S008
S007
Lampertheim
Mundolsheim
D 64
Griesheim-
sur-Souffel
Dingsheim
M 63

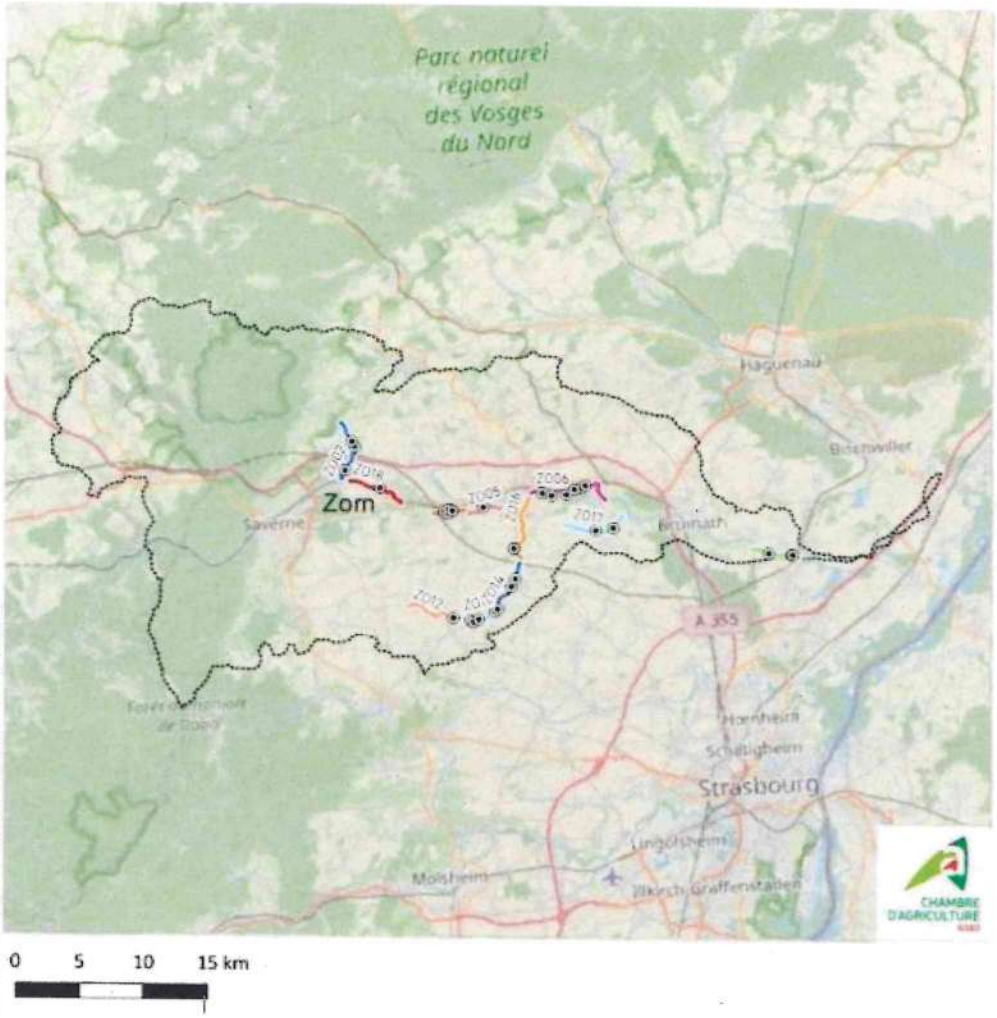

Sources: OpenStreetMap, Chambre d'Agriculture d'Alsace

0 5 10 15 km

Tronçons de prélèvement 2025 sur le Bassin Versant de la Zorn

Limites du bassin versant

- Zorn
- Tronçons
- Points de pompage demandés en 2025

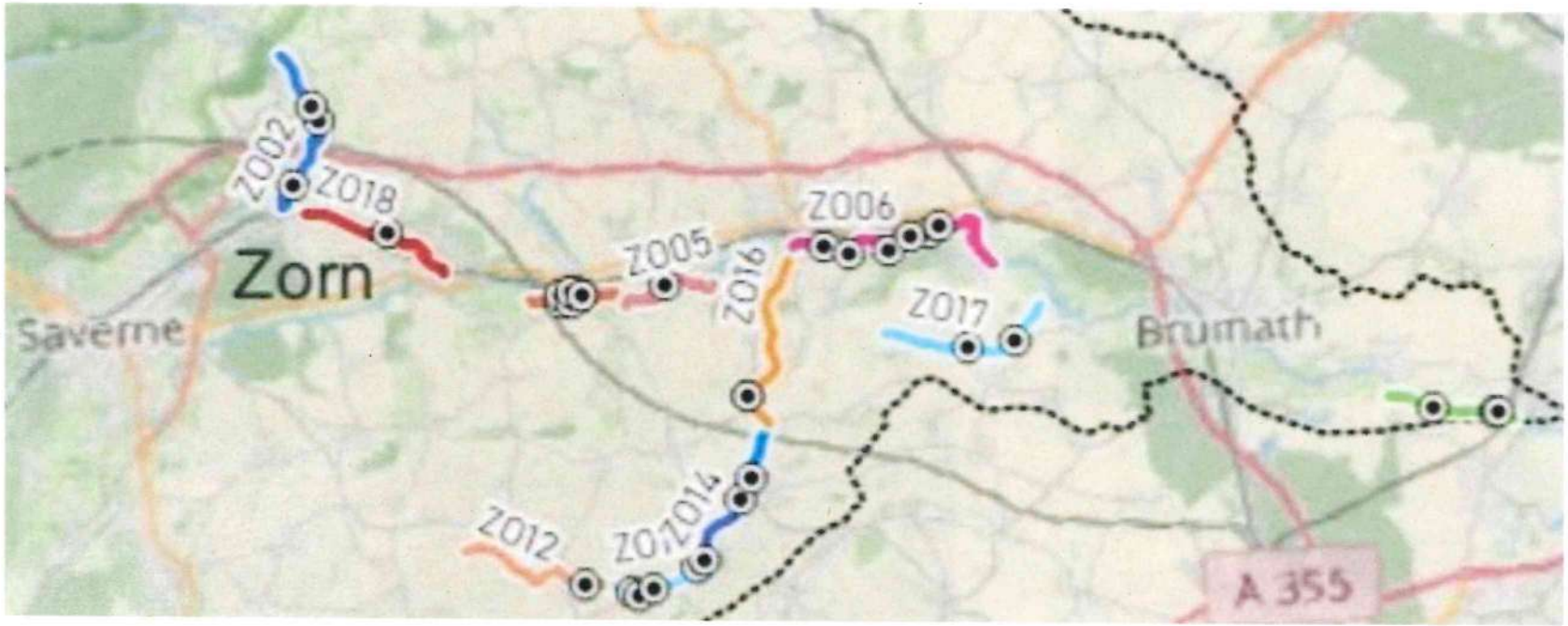
Z002
Z018
Zorn
Saverne
Z005
Z016
Z006
Z017
Brumath
Z014
Z012
Z007
A 355

REGLES DE GESTION – REGIME NORMAL

Cours d'eau	Code_tronçon		Groupe_2002	Exploitant	Point	Culture	Type de culture	matériel	nombre de pompes	partage	surface	mm	tours d'eau	debut période	fin période	débit demandé	volume	Debit prélevable Régime Normal	Debit prélevable R.N. - debits cumulés sans règles	Règle en R.N.	Debit autorisé R.N.	Débits cumulés tronçon + amont avec règles	Debit prelevable R.N. - debits cumulés avec règles
Andlau	AN03	L'Andlau à l'amont de la prise du Mühlbach de Stotzheim	R	SCEA MULLER ET FILS (MULLER	1350	maïs	maïs	enrouleur	1	non	2,08	25	2	Juin	Septembre	80	1040	2076	1996		80		
Andlau	AN04	L'Andlau à l'amont du confluent de la Kirneck	A4	MULLER CEDRIC	1284	Blé tendre d'hiver	céréales	enrouleur	1	non	3,69	35	2	Avril	Juin	70	2583	2529	2379		70		
Andlau	AN04	L'Andlau à l'amont du confluent de la Kirneck	A4	SCEA MULLER ET FILS (MULLER	1349	maïs	maïs	enrouleur	1	non	2,32	25	2	Juin	Septembre	80	1160	2529	2379		80		
Andlau	AN05	La Kirneck aValtf	R	ROSFELDER ANNE MARIE	1008	Légume	légumes plein champ	goutte à goutte	1	non	0,18	10	10	Avril	Octobre	6	180	597	585		6		
Andlau	AN05	La Kirneck aValtf	R	ROSFELDER ANNE MARIE	1081	Légume	légumes plein champ	goutte à goutte	1	non	0,07	10	10	Mai	Septembre	4	70	597	585		4		
Andlau	AN05	La Kirneck aValtf	R	ROSFELDER ANNE MARIE	1085	Légume	légumes plein champ	sprinkler	1	non	0,1	10	10	Août	Octobre	12	100	597	585		12		
Andlau	AN05	La Kirneck aValtf	R	ROSFELDER ANNE MARIE	1085	Légume	légumes plein champ	goutte à goutte	1	non	0,15	10	10	Avril	Octobre	11	150	597	585		11		
Andlau	AN05	La Kirneck aValtf	R	ROSFELDER ANNE MARIE	1704	Légume	légumes plein champ	goutte à goutte	1	non	0,18	15	10	Avril	Septembre	9	270	597	585		9		
Bruche-Mossig	BM01	La Sommerau a l'amont du confluent avec la Mossig	R	DREYER CHRISTIAN	998	cerisiers, rhubarbe, quetchs,mirabe	arboriculture	tonne	1	non	1,95	2	7	Avril	Octobre	9	273	958	949		9		
Bruche-Mossig	BM02	La Mossig a l'aval du confluent du Sommerau		DREYER CHRISTIAN	1318	cerisiers, quetchs, mirabelles, péc	arboriculture	tonne	1	non	4,85	2	7	Avril	Octobre	9	679	3489	3480		9		
Bruche-Mossig	BM03	la Mossig a l'aval du confluent du Salbach		DREYER CHRISTIAN	1143	cerisiers et prunes	arboriculture	tonne	1	non	1,58	2	6	Mai	Octobre	9	189,6	4181	4172		9		
Bruche-Mossig	BM04	la Mossig a'aval du confluent du Heiligenbach		SOHN CHRISTIAN	1178	Arboriculture	arboriculture	tonne	1	non	0,4	2	10	Juin	Juillet	6	80	4774	4759		6		
Bruche-Mossig	BM05	La Mossig a la sortie du Kronthal (pont de la RD942 a Wangen)		EARL DE LA FONTAINE	1325	pommes	arboriculture	tonne	1	non	1,5	10	10	Mai	Octobre	12	1500	4888	4861		12		
Bruche-Mossig	BM07	Le Kobach a Westhoffen	B7	EARL DE LA FONTAINE	1236	quetsches	arboriculture	goutte à goutte	1	non	2	10	10	Juin	Septembre	10	2000	360	324		10		
Bruche-Mossig	BM07	Le Kobach a Westhoffen	B7	EARL DE LA FONTAINE	1237	jeunes vergers	arboriculture	tonne	1	non	1	10	10	Avril	Septembre	10	1000	360	324		10		
Bruche-Mossig	BM07	Le Kobach a Westhoffen	B7	EARL DE LA FONTAINE	1237	pommes	arboriculture	tonne	1	non	1,5	10	10	Mai	Octobre	12	1500	360	324		12		
Bruche-Mossig	BM07	Le Kobach a Westhoffen	B7	EARL DE LA FONTAINE	1657	Rhubarbe	légumes plein champ	goutte à goutte	1	non	0,15	10	15	Avril	Septembre	5	225	360	324		5		
Bruche-Mossig	BM07	Le Kobach a Westhoffen	B7	EARL EICHLER	1671	rhubarbe	légumes plein champ	tonne	1	non	0,5	3	1	Mai	Août	3	15	360	324		3		
Bruche-Mossig	BM07	Le Kobach a Westhoffen	B7	EARL EICHLER	1671	arbres fruitiers	arboriculture	tonne	1	non	3	0,5	2	Mai	Août	3	30	360	324		3		
Bruche-Mossig	BM07	Le Kobach a Westhoffen	B7	EARL LES VERGERS HUFSCHMI	944	pommes et poires	arboriculture	tonne	2	non	3	2	6	Juin	Septembre	10	360	360	324		10		
Bruche-Mossig	BM07	Le Kobach a Westhoffen	B7	SCEA VIGNES ET VERGERS RO	1311	Pommiers	arboriculture	tonne	1	non	2	10	10	Juin	Septembre	5	2000	360	324		5		
Bruche-Mossig	BM07	Le Kobach a Westhoffen	B7	SCEA VIGNES ET VERGERS RO	1312	Pommiers	arboriculture	tonne	1	non	2	10	10	Juin	Septembre	5	2000	360	324		5		
Bruche-Mossig	BM07	Le Kobach a Westhoffen	B7	SOHN CHRISTIAN	897	Arboriculture	arboriculture	tonne	1	non	0,2	2	10	Juin	Août	6	40	360	324		6		
Bruche-Mossig	BM08	Le Kehlbach en amont de la confluence du frankenbach		SCEA VIGNES ET VERGERS RO	1310	Pommiers	arboriculture	tonne	1	non	1,5	10	10	Juin	Septembre	5	1500	256	251		5		
Bruche-Mossig	BM09	Le Frankenbach		FIENG HERVE (LE JARDIN DU	1159	Maraîchage	maraîchage	enrouleur	1	non	0,2	5	20	Avril	Octobre	12	200	55	43		12		
Bruche-Mossig	BM11	Le Canal de la Bruche a l'amont du Muehlbach		EARL HARAS DE LA BLEICHE	1058	espace d'entrainement des chevau	prairie	sprinkler	1	non	0,5	7	60	Mai	Octobre	25	2100	16180	16098		25		
Bruche-Mossig	BM13	Le Dachsteinbach	B13	EARL BERNHART DOMAINE DU	1701	pépinières viticoles	cultures spéciales	enrouleur	1	non	2	30	5	Mai	Août	55	3000	548	383		55		
Bruche-Mossig	BM13	Le Dachsteinbach	B13	EARL FERME NONNENMACHER	899	asperges	cultures spéciales	goutte à goutte	1	non	4,89	20	5	Juillet	Août	5	4890	548	383		5		
Bruche-Mossig	BM13	Le Dachsteinbach	B13	EARL MAURER	1101	fraises asperges potirons divers l	légumes plein champ	goutte à goutte	1	non	19	7	10	Avril	Septembre	35	13300	548	383		35		
Bruche-Mossig	BM13	Le Dachsteinbach	B13	GAEC WILT	1313	maïs	maïs	enrouleur	1	non	4,5	30	5	Mai	Septembre	70	6750	548	383		70		
Bruche-Mossig	BM13	Le Dachsteinbach	B13	GAEC WILT	1705	maïs	maïs	enrouleur	1	non	5	40	5	Avril	Septembre	70	10000	548	383		70		
Bruche-Mossig	BM20	Le Bras d'Allorf a son origine en amont de Molsheim		EARL MAURER	1167	potimaron-potiron	légumes plein champ	enrouleur	1	non	3	15	10	Mai	Juin	40	4500	4654	4566		40		
Bruche-Mossig	BM20	Le Bras d'Allorf a son origine en amont de Molsheim		MEYER CHRISTOPHE	926	Oignons	légumes plein champ	enrouleur	1	non	1,2	30	6	Avril	Septembre	48	2160	4654	4566		48		
Bruche-Mossig	BM20	Le Bras d'Allorf a son origine en amont de Molsheim		MEYER CHRISTOPHE	926	Pommes de terre	pomme de terre	enrouleur	1	non	2,4	30	6	Avril	Août	48	4320	4654	4566		48		
Ehn	EH02	L'Ehn a l'aval du confluent avec le Muehlbach		EARL EHRHART CHRISTIAN	874	blé	céréales	enrouleur	1	non	10,28	30	1	mai	Juin	60	3084	1390	1330		60		
Ehn	EH02	L'Ehn a l'aval du confluent avec le Muehlbach		EARL EHRHART CHRISTIAN	874	maïs	maïs	enrouleur	1	non	6	30	1	juin	août	60	1800	1390	1330		60		
Ehn	EH02	L'Ehn a l'aval du confluent avec le Muehlbach		EARL EHRHART CHRISTIAN	874	carotte	légumes plein champ	enrouleur	1	non	2	30	5	Avril	juillet	60	3000	1390	1330		60		
Ehn	EH03	L'Ehn a l'amont de du canal du Schiffbach		EARL ANGSTHELM	1700	chou-Maïs-Coriandre	maïs	enrouleur	1	non	1,6	35	5	Avril	Septembre	50	2800	1522	1332		50		
Ehn	EH03	L'Ehn a l'amont de du canal du Schiffbach		SCEA MULLER ET FILS (MULLER	1351	maïs	maïs	enrouleur	1	non	1,88	30	3	Juin	Septembre	80	1692	1522	1332		80		
Ehn	EH03	L'Ehn a l'amont de du canal du Schiffbach		SCEA MULLER ET FILS (MULLER	1352	maïs	maïs	enrouleur	1	non	1,53	30	3	Juin	Septembre	60	1377	1522	1332		80		
Ehn	EH05	Le Rosenmeer a Rosheim	E5	EARL SUPPER HISS	912	betteraves	betterave	enrouleur	1	non	1,26	50	2	Avril	Septembre	50	1260	119	21		50	98	21
Ehn	EH05	Le Rosenmeer a Rosheim	E5	MEYER CHRISTOPHE	1664	Oignons	légumes plein champ	enrouleur	1	non	1,6	30	6	Avril	Septembre	48	2880	119	21	2 pompes	48	98	21
Ehn	EH06	Le Rosenmeer a Griesheim-pres-Molsheim	E5	EARL SUPPER HISS	1021	pomme de terre	pomme de terre	enrouleur	1	non	24	30	1	Juin	Juillet	50	7200	119	-14	max à	50	96	21
Ehn	EH06	Le Rosenmeer a Griesheim-pres-Molsheim	E5	EARL SUPPER HISS	1435	choux a choucroute	cultures spéciales	enrouleur	1	non	1,7	45	4	Avril	Août	50	3060	119	-14	50m3/h	50	96	21
Ehn	EH06	Le Rosenmeer a Griesheim-pres-Molsheim	E5	RIEGEL VINCENT	1680	choux	cultures spéciales	sprinkler	1	non	0,56	25	6	Mai	Septembre	35	840	119	-14		35	96	21
Ehn	EH07	L'Ehn a l'aval du Rosenmeer	R	EARL ESCHBACH	1677	Maïs grain	maïs	enrouleur	1	non	15	30	2	Juillet	Septembre	50	9000	632	449		50	148	484
Giessen-Liepvrette	GL02	La Liepvrette a l'amont de la prise de Mulhbach de Chatenois	G1	EARL GASPERMENT	1046	Maïs grains	maïs	enrouleur	2	non	3	35	5	Avril	Septembre	100	5250	5239	5139		100		
Giessen-Liepvrette	GL02	La Liepvrette a l'amont de la prise de Mulhbach de Chatenois	G1	EARL GASPERMENT	1241	Maïs grains	maïs	enrouleur	2	non	0,84	35	5	Avril	Septembre	100	1470	5239	5139		100		
Giessen-Liepvrette	GL03	La liepvrette a l'aval de la prise du Muehlbach de Chatenois	G2	EARL GASPERMENT	1211	seigle fouragé	fourrage	enrouleur	2	non	3,5	35	2	Avril	Juin	100	2450	4990	4790		100		
Giessen-Liepvrette	GL03	La liepvrette a l'aval de la prise du Muehlbach de Chatenois	G2	EARL GASPERMENT	1213	Maïs grains	maïs	enrouleur	2	non	7,53	35	5	Avril	Septembre	100	13177,5	4990	4790		100		
Giessen-Liepvrette	GL03	La liepvrette a l'aval de la prise du Muehlbach de Chatenois	G2	EARL GASPERMENT	1214	Maïs grains	maïs	enrouleur	2	non	1	35	5	Avril	Septembre	100	1750	4990	4790		100		
Giessen-Liepvrette	GL03	La liepvrette a l'aval de la prise du Muehlbach de Chatenois	G2	EARL GASPERMENT	1233	Maïs grains	maïs	enrouleur	2	non	3,09	35	5	Avril	Septembre	100	5407,5	4990	4790		100		
Giessen-Liepvrette	GL03	La liepvrette a l'aval de la prise du Muehlbach de Chatenois	G2	EARL GASPERMENT	1326	Maïs grains	maïs	sprinkler	2	non	20	30	6	Avril	Septembre	100	36000	4990	4790		100		
Giessen-Liepvrette	GL04	Le canal du Muehlbach a l'amont de Chatenois	G2	EARL GASPERMENT	1212	Maïs grains	maïs	sprinkler	2	non	20	30	6	Avril	Septembre	100	36000	250	50		100		
Giessen-Liepvrette	GL04	Le canal du Muehlbach a l'amont de Chatenois	G2	EARL GASPERMENT	1239	seigle fouragé	fourrage	enrouleur	2	non	5	35	2	Avril	Juin	100	3500	250	50		100		
Giessen-Liepvrette	GL06	Le Holzgiessen a Ebersheim		FREY JEAN LUC	1185	maïs	maïs	enrouleur	1	non	2,6	30	4	Juillet	Août	75	3120	7430	7155		75		
Ill	IL01	L'Ill a l'aval du confluent du Muehlgraben		MULLER CEDRIC	1287	Maïs grain	maïs	enrouleur	1	non	4,52	35	4	Avril	Septembre	70	6328	120852	120442		70		
Ill	IL01	L'Ill a l'aval du confluent du Muehlgraben		SCEA KRETZ ET FILS	1332	blé d'hiver	céréales	sprinkler	1	non	1,2	40	3	Mai	Juin	65	1440	120852	120442		65		
Ill	IL02	L'Ill a l'amont du canal de decharge de l'Ill		EARL ARBOGAST OLIVIER	902	betteraves	betterave	enrouleur	1	non	4,58	30	6	Juin	Septembre	70	8244	120852	120372		70		
Ill	IL02	L'Ill a l'amont du canal de decharge de l'Ill		EARL ARBOGAST OLIVIER	1124	maïs	maïs	enrouleur	1	non	2	30	4	Juin	Septembre	70	2400	120852	120372		70		
Ill	IL03	L'Ill a'aval du canal de decharge de l'Ill		EARL RIEBEL	1098	MAI□S	maïs	enrouleur	1	non	2,36	30	3	Juin	Septembre	80	2124	120852	120292		80		
Ill	IL03	L'Ill a'aval du canal de decharge de l'Ill		EARL RIEBEL	1098	MAI□S	maïs	enrouleur	1	non	2,36	30	3	Juin	Septembre	80	2124	120852	120292		80		
Ill	IL03	L'Ill a'aval du canal de decharge de l'Ill		EARL RIEBEL	1099	MAI□S	maïs	enrouleur	1	non	1,03	30	3	Juin	Septembre	80	927	120852	120292		80		
Ill	IL04	la Zembs de son origine au confluent de l'Ill et l'Ill du Canal d'alimentation de l'Ill au confluent de l'Andlau		SCEA FERME FISCHER	928	maïs	maïs	enrouleur	1	non	2	30	4	Juin	Août	80	2400	120852	120212		80		

Cours d'eau	Code tronçon		Groupe 2025	Exploitant	Point	Culture	type de culture	matériel	nombre de pompes	partage	surface	mm	tours d'eau	début période	fin période	débit demandé	volume	Débit prélevable Régime Normal	Débit prélevable R.N. - débits cumulés sans règles	Règle en R.N.	Débit autorisé R.N.	Débits cumulés tronçon + amont avec règles	Débit prélevable R.N. - débits cumulés avec règles
Moder	MO04	La Moder a l'amont du confluent du Wappachgraben		EARL FERME WAECHTER	916	asperges	cultures spéciales	enrouleur	1	non	2	40	5	Juin	Octobre	75	4000	3733	3583		75		
Moder	MO04	La Moder a l'amont du confluent du Wappachgraben		EARL FERME WAECHTER	1165	fraises, pommier, légumes divers	arboriculture	sprinkler	1	non	3	10	10	Avril	Octobre	75	3000	3733	3583		75		
Moder	MO04	La Moder a l'amont du confluent du Wappachgraben		SUSSMANN JEAN CHRISTOPHE	1055	maïs	maïs	enrouleur	1	non	6	25	5	Mai	Septembre	75	7500	3733	3583		75		
Moder	MO04	La Moder a l'amont du confluent du Wappachgraben		SUSSMANN JEAN CHRISTOPHE	1055	colza	oléagineux	enrouleur	1	non	4	25	1	Avril	Juin	75	1000	3733	3583		75		
Moder	MO04	La Moder a l'amont du confluent du Wappachgraben		SUSSMANN JEAN CHRISTOPHE	1055	legumes de plein champs	légumes plein champ	enrouleur	1	non	4	25	4	Juillet	Septembre	75	4000	3733	3583		75		
Moder	MO05	le Wappachgraben au confluent de la Moder	R	EARL CARBIENER	903	COURGE	légumes plein champ	enrouleur	1	non	4	30	4	Mai	Août	90	4800	198	108		90		
Moder	MO06	la Moder a l'amont du confluent du Rothbach (limites des zones A 312,	A 314	DAUL MARIE REINE	1207	courge	légumes plein champ	enrouleur	1	non	5,18	20	7	Mai	Août	60	7252	4065	3465		60		
Moder	MO06	la Moder a l'amont du confluent du Rothbach (limites des zones A 312,	A 314	EARL CARBIENER	1662	COURGE	légumes plein champ	enrouleur	1	non	10	30	4	Mai	Août	90	12000	4065	3465		90		
Moder	MO06	la Moder a l'amont du confluent du Rothbach (limites des zones A 312,	A 314	EARL DU JARDIN TROG	908	Maïs	maïs	sprinkler	1	non	9,03	30	6	Juin	Septembre	60	16254	4065	3465		60		
Moder	MO06	la Moder a l'amont du confluent du Rothbach (limites des zones A 312,	A 314	EARL DU JARDIN TROG	908	butternutt	légumes plein champ	sprinkler	1	non	5,09	30	6	Juin	Septembre	60	9162	4065	3465		60		
Moder	MO06	la Moder a l'amont du confluent du Rothbach (limites des zones A 312,	A 314	GAEC DE LA MODER	1327	Orge d'hiver	céréales	enrouleur	1	non	15	30	2	Avril	Juin	80	9000	4065	3465		80		
Moder	MO06	la Moder a l'amont du confluent du Rothbach (limites des zones A 312,	A 314	GAEC DE LA MODER	1327	Ray-gras en dérobé	fourrage	enrouleur	1	non	18,5	30	2	Septembre	Octobre	80	11100	4065	3465		80		
Moder	MO06	la Moder a l'amont du confluent du Rothbach (limites des zones A 312,	A 314	GAEC DE LA MODER	1327	Maïs	maïs	enrouleur	1	non	18,5	30	6	Avril	Août	80	33300	4065	3465		80		
Moder	MO06	la Moder a l'amont du confluent du Rothbach (limites des zones A 312,	A 314	HESS JEAN-MARIE	1097	Pommes de terre	pomme de terre	tonne	1	non	0,4	8	15	Mai	Juillet	5	480	4065	3465		5		
Moder	MO06	la Moder a l'amont du confluent du Rothbach (limites des zones A 312,	A 314	SASU GREINER FRAIS	1252	Maraichage	maraichage	enrouleur	1	non	2	10	50	Avril	Septembre	20	10000	4065	3465		20		
Moder	MO06	la Moder a l'amont du confluent du Rothbach (limites des zones A 312,	A 314	SCEA KAUFFMANN	938	blé	céréales	enrouleur	2	non	10,45	35	3	Mai	Juin	50	10972,5	4065	3465		50		
Moder	MO06	la Moder a l'amont du confluent du Rothbach (limites des zones A 312,	A 314	SCEA KAUFFMANN	939	maïs	maïs	enrouleur	2	non	17,79	35	6	Juin	Septembre	75	37359	4065	3465		75		
Moder	MO06	la Moder a l'amont du confluent du Rothbach (limites des zones A 312,	A 314	SCEA KAUFFMANN	1335	blé	céréales	enrouleur	2	non	4,5	35	3	Mai	Juin	75	4725	4065	3465		75		
Moder	MO06	la Moder a l'amont du confluent du Rothbach (limites des zones A 312,	A 314	SCEA KAUFFMANN	1336	maïs	maïs	sprinkler	2	non	23,2	35	6	Juin	Septembre	60	48720	4065	3465		60		
Moder	MO09	Le Rothbach a l'aval du confluent du Weihergraben		EARL BELLE VUE	904	blé	céréales	enrouleur	1	non	9	40	2	Avril	Juin	45	7200	1630	1480		45		
Moder	MO09	Le Rothbach a l'aval du confluent du Weihergraben		EARL BELLE VUE	904	maïs	maïs	enrouleur	1	non	8,61	40	4	Mai	Septembre	45	13776	1630	1480		45		
Moder	MO09	Le Rothbach a l'aval du confluent du Weihergraben		EARL BELLE VUE	1217	maïs	maïs	sprinkler	1	non	28	40	4	Mai	Septembre	45	44800	1630	1480		45		
Moder	MO09	Le Rothbach a l'aval du confluent du Weihergraben		EARL BELLE VUE	1217	blé	céréales	sprinkler	1	non	11	40	2	Avril	Juin	45	8800	1630	1480		45		
Moder	MO09	Le Rothbach a l'aval du confluent du Weihergraben		GRASSER JONATHAN	1160	MARAICHAGE	maraichage	goutte à goutte	1	non	0,4	20	25	Mai	Septembre	30	2000	1630	1480		30		
Moder	MO09	Le Rothbach a l'aval du confluent du Weihergraben		GRASSER JONATHAN	1160	CHANVRE CBD	chanvre	goutte à goutte	1	non	0,15	20	25	Mai	Septembre	30	750	1630	1480		30		
Moder	MO09	Le Rothbach a l'aval du confluent du Weihergraben		SCEA KAUFFMANN	1242	orge	céréales	enrouleur	2	non	8,62	35	2	Mai	Juin	75	6034	1630	1480		75		
Moder	MO11	La Moder a l'amont de la confluence de la Zinsel du Nord		EARL DE LA COLLINE	1028	maïs ensilage	fourrage	enrouleur	1	non	1	25	6	Juin	Août	50	1500	6610	5400		50		
Moder	MO11	La Moder a l'amont de la confluence de la Zinsel du Nord		EARL DE LA COLLINE	1029	maïs ensilage	fourrage	enrouleur	1	non	1	25	6	Juin	Août	50	1500	6610	5400		50		
Moder	MO11	La Moder a l'amont de la confluence de la Zinsel du Nord		EARL DE LA COLLINE	1036	prairie permanente	prairie	enrouleur	1	non	5	25	3	Juin	Août	50	3750	6610	5400		50		
Moder	MO11	La Moder a l'amont de la confluence de la Zinsel du Nord		EARL DE LA PLAINE	920	colza	oléagineux	enrouleur	1	non	1,15	25	2	Juin	Juin	70	575	6610	5400		70		
Moder	MO11	La Moder a l'amont de la confluence de la Zinsel du Nord		EARL DE LA PLAINE	924	colza	oléagineux	enrouleur	1	non	3	25	2	Juin	Juin	70	1500	6610	5400		70		
Moder	MO11	La Moder a l'amont de la confluence de la Zinsel du Nord		EARL DE LA PLAINE	1087	colza-betterave	oléagineux	enrouleur	1	non	3,5	25	2	Juin	Août	70	1750	6610	5400		70		
Moder	MO11	La Moder a l'amont de la confluence de la Zinsel du Nord		EARL DE LA PLAINE	1090	blé	céréales	enrouleur	1	non	6,2	25	2	Juin	Juin	70	3100	6610	5400		70		
Moder	MO11	La Moder a l'amont de la confluence de la Zinsel du Nord		EARL DE LA PLAINE	1090	blé	céréales	enrouleur	1	non	3,4	25	2	Juin	Juin	70	1700	6610	5400		70		
Moder	MO11	La Moder a l'amont de la confluence de la Zinsel du Nord		EARL KRAENNER ERIC	1191	maïs grain	maïs	enrouleur	1	non	1,5	30	5	Mai	Septembre	75	2250	6610	5400		75		
Moder	MO11	La Moder a l'amont de la confluence de la Zinsel du Nord		EARL KRAENNER ERIC	1194	maïs grain	maïs	enrouleur	1	non	5,71	30	6	Mai	Septembre	75	10278	6610	5400		75		
Moder	MO11	La Moder a l'amont de la confluence de la Zinsel du Nord		EARL KRAENNER ERIC	1194	betteraves sucrières	maïs	enrouleur	1	non	5,03	30	6	Mai	Septembre	75	9054	6610	5400		75		
Moder	MO11	La Moder a l'amont de la confluence de la Zinsel du Nord		GAEC DES DEUX COLLINES	1092	Maïs	maïs	enrouleur	1	non	23	30	7	Mai	Septembre	75	48300	6610	5400		75		
Moder	MO11	La Moder a l'amont de la confluence de la Zinsel du Nord		GAEC TRAUTTMANN JOSEPH	974	maïs	maïs	enrouleur	1	non	4	30	5	Juin	Septembre	75	6000	6610	5400		75		
Moder	MO11	La Moder a l'amont de la confluence de la Zinsel du Nord		GAEC TRAUTTMANN JOSEPH	1047	maïs	maïs	enrouleur	1	non	3	30	5	Juin	Septembre	75	4500	6610	5400		75		
Moder	MO11	La Moder a l'amont de la confluence de la Zinsel du Nord		KRAUTH FRANCIS	1660	Maïs	maïs	sprinkler	1	non	1	30	9	Mai	Septembre	50	2700	6610	5400		50		
Moder	MO11	La Moder a l'amont de la confluence de la Zinsel du Nord		OTT Serge	984	maïs grain	maïs	enrouleur	1	non	1,9	30	9	Juin	Septembre	60	5130	6610	5400		60		
Moder	MO11	La Moder a l'amont de la confluence de la Zinsel du Nord		SCEA HARTMANN FRUITS ET L	1345	céréales	céréales	sprinkler	1	non	3,4	9	7	Avril	Juin	80	2142	6610	5400		80		
Moder	MO11	La Moder a l'amont de la confluence de la Zinsel du Nord		SCEA HARTMANN FRUITS ET L	1345	fraises	céréales	sprinkler	1	non	2	9	45	Avril	Septembre	80	8100	6610	5400		80		
Moder	MO11	La Moder a l'amont de la confluence de la Zinsel du Nord		SUSSMANN JEAN CHRISTOPHE	942	legumes de plein champs pdt poire	légumes plein champ	enrouleur	1	non	3	25	10	Mai	Septembre	75	7500	6610	5400		75		
Moder	MO12	La Zinsel du nord a l'amont du confluent du Falksteinerbach		EARL BELLE VUE	1219	maïs	maïs	enrouleur	1	non	10	40	4	Juin	Septembre	45	16000	3029	2819		45		
Moder	MO12	La Zinsel du nord a l'amont du confluent du Falksteinerbach		EARL CASSE-GRAINS	1668	maïs	maïs	enrouleur	1	non	9	30	6	Mai	Septembre	75	16200	3029	2819		75		
Moder	MO12	La Zinsel du nord a l'amont du confluent du Falksteinerbach		GAEC DE LA MODER	1328	Blé d'hiver	céréales	enrouleur	1	non	16	30	2	Avril	Juin	60	9600	3029	2819		60		
Moder	MO12	La Zinsel du nord a l'amont du confluent du Falksteinerbach		GAEC DE LA MODER	1328	Ray-gras en dérobé	fourrage	enrouleur	1	non	18,5	30	2	Septembre	Octobre	60	11100	3029	2819		60		
Moder	MO12	La Zinsel du nord a l'amont du confluent du Falksteinerbach		GAEC DE LA MODER	1328	Maïs	maïs	enrouleur	1	non	18,5	30	6	Avril	Août	60	33300	3029	2819		60		
Moder	MO12	La Zinsel du nord a l'amont du confluent du Falksteinerbach		RUCH REGIS	1007	prairie	prairie	enrouleur	1	non	4	20	4	Juin	Septembre	30	3200	3029	2819		30		
Moder	MO12	La Zinsel du nord a l'amont du confluent du Falksteinerbach		RUCH REGIS	1010	prairie	prairie	enrouleur	1	non	3	20	4	Juin	Septembre	30	2400	3029	2819		30		
Moder	MO12	La Zinsel du nord a l'amont du confluent du Falksteinerbach		RUCH REGIS	1011	prairie	prairie	enrouleur	1	non	3,5	20	4	Juin	Septembre	30	2800	3029	2819		30		
Moder	MO12	La Zinsel du nord a l'amont du confluent du Falksteinerbach		RUCH REGIS	1013	prairie	prairie	enrouleur	1	non	2	20	4	Juin	Septembre	30	1600	3029	2819		30		
Moder	MO12	La Zinsel du nord a l'amont du confluent du Falksteinerbach		RUCH REGIS	1122	prairie	prairie	enrouleur	1	non	2,5	20	4	Juin	Septembre	30	2000	3029	2819		30		
Moder	MO14	La Zinsel du Nord a l'aval du confluent du Falksteinerbach		EARL FERME MURBRUCH	1014	Prairies permanentes	prairie	enrouleur	1	non	35	30	6	Avril	Octobre	75	63000	8482	8042		75		
Moder	MO14	La Zinsel du Nord a l'aval du confluent du Falksteinerbach		GAEC HOHRAIN	945	Maïs grain	maïs	enrouleur	1	non	5	30	5	Juin	Septembre	80	7500	8482	8042		80		
Moder	MO14	La Zinsel du Nord a l'aval du confluent du Falksteinerbach		GAEC HOHRAIN	1250	Maïs grain	maïs	enrouleur	1	non	7	30	5	Juin	Septembre	80	10500	8482	8042		80		
Moder	MO14	La Zinsel du Nord a l'aval du confluent du Falksteinerbach		GAEC HOHRAIN	1251	Maïs grain	maïs	enrouleur	1	non	4	30	5	Juin	Septembre	80	6000	8482	8042		80		
Moder	MO14	La Zinsel du Nord a l'aval du confluent du Falksteinerbach		GAEC HOHRAIN	1333	Maïs grain	maïs	enrouleur	1	non	3	30	5	Juin	Septembre	80	4500	8482	8042		80		
Moder	MO14	La Zinsel du Nord a l'aval du confluent du Falksteinerbach		GAEC TRAUTTMANN JOSEPH	1048	maïs	maïs	enrouleur	1	non	1	30	5	Juin	Septembre	75	1500	8482	8042		75		
Moder	MO16	Le Lomdgraben en amont du confluent du Sommerbaechel	M16	EARL CARBIENER	1084	COURGE	légumes plein champ	enrouleur	1	non	6	30	4	Mai	Août	90	7200	550	270		90		
Moder	MO16	Le Lomdgraben en amont du confluent du Sommerbaechel	M16	EARL FUCHS	960	courge	légumes plein champ	enrouleur	1	non	10	20	5	Mai	Août	50	10000	550	270		50		
Moder	MO16	Le Lomdgraben en amont du confluent du Sommerbaechel	M16	EARL FUCHS	1346	maïs ensilage	maïs	enrouleur	1	non	5	20	5	Mai	Septembre	50	5000	550	270		50		
Moder	MO16	Le Lomdgraben en amont du confluent du Sommerbaechel	M16	EARL OHLMANN	973	Divers légumes	légumes plein champ	enrouleur	1	non	11	20	4	Mai	Août	40	8800	550	270		40		
Moder	MO16	Le Lomdgraben en amont du confluent du Sommerbaechel	M16	EARL OHLMANN	1062	Rhubarbe	légumes plein champ	sprinkler	1	non	0,4	20	4	Mai	Août	40	320	550	270		40		
Moder	MO16	Le Lomdgraben en amont du confluent du Sommerbaechel	M16	KRAUTH FRANCIS	1277	Maïs	maïs	enrouleur	1	non	8	30	3	Mai	Septembre	50	7200	550	270		50		
Moder	MO16	Le Lomdgraben en amont du confluent du Sommerbaechel	M16	KRAUTH FRANCIS	1277	Soja	protéagineux	enrouleur	1	non	2	30	6	Mai	Septembre	50	3600	550	270		50		
Moder	MO16	Le Lomdgraben en amont du confluent du Sommerbaechel	M16	KRAUTH FRANCIS	1278	Chanvre	chanvre	sprinkler	1	non	0,5	30	9	Mai	Septembre	50	1350	550	270		50		
Moder	MO16	Le Lomdgraben en amont du confluent du Sommerbaechel	M16	SANDER FRANCK	1297	Maïs	maïs	sprinkler	1	non	13,5	25	6	Avril	Octobre	50	20250	550	270		50		
Moder	MO18	Ruisseau du chteau walk sur l'etang pres du Rothbach		EARL KRIEGER JEAN CLAUDE	1040	asperges	cultures spéciales	enrouleur	1	non	7	30	5	Juin	Août	70	10500	569	499		70		
Moder	MO18	Ruisseau du chteau walk sur l'etang pres du Rothbach		EARL KRIEGER JEAN CLAUDE	1320	fraises	maraichage	sprinkler	1	non	6	20	6	Mai	Août	70	7200	569	499		70		
Moder	MO18	Ruisseau du chteau walk sur l'etang pres du Rothbach		EARL KRIEGER JEAN CLAUDE	1320	legumes	légumes plein champ	sprinkler	1	non	4	10	20	Avril	Septembre	70	8000	569	499		70		

Cours d'eau	Code_tronçon		Groupe 2025	Exploitant	Point	Culture	type de culture	matériel	nombre de pompes	partage	surface	mm	tours d'eau	début période	fin période	débit demandé	volume	Débit prélevable Régime Normal	Débit prélevable R.N. - débits cumulés sans règles	Règle en R.N.	Débit autorisé R.N.	Débits cumulés tronçon + amont avec règles	Débit prélevable R.N. - débits cumulés avec règles
Sarre	SA01	La Sarre a l'aval du confluent de l'Isch		GAEC DU LANGFELD	1181	prairie temporaire	prairie	enrouleur	1	non	3,5	30	3	Juin	Septembre	60	3150	22473	22413		60		
Sarre	SA01	La Sarre a l'aval du confluent de l'Isch		GAEC DU LANGFELD	1182	prairie temporaire	prairie	enrouleur	1	non	3	30	3	Juin	Septembre	60	2700	22473	22413		60		
Sarre	SA02	La Sarre a l'aval du confluent de Metzlachgraben		GAEC DE LA SARRE	1135	Prairie	prairie	enrouleur	1	non	10	30	3	Avril	Septembre	90	9000	22855	22705		90		
Sarre	SA03	La Sarre a l'amont du confluent du Naubach (limite des zones A 907, A908 et		GAEC DE LA SARRE	1080	maïs	maïs	enrouleur	1	non	30	40	5	Avril	Septembre	90	60000	23102	22952		90		
Sarre	SA03	La Sarre a l'amont du confluent du Naubach (limite des zones A 907, A908 et		GAEC DE LA SARRE	1080	prairie	prairie	enrouleur	1	non	33	30	3	Avril	Septembre	90	29700	23102	22952		90		
Sarre	SA04	L'Eichel à Oermingen	SA4	SCEA DU STROHHOF	1161	MAIS	maïs	enrouleur	1	non	30	30	5	Juin	Septembre	85	45000	6646	6563		65		
Sauer	SA05	Le Petersbach à Butten en amont du Kesselgraben	SA4	WALTHER RENE	1707	pomme de terre	pomme de terre	tonne	1	non	2	3	1	Mai	Septembre	55	60	3314	3174		55		
Seltzbach	SL02	le Seltzbach a l'aval du confluent du Warsbach (limite des zones A 375	SL2	EARL DU FLECKENSTEIN	1154	maïs	maïs	enrouleur	1	non	2,4	30	4	Juin	Septembre	65	2880	4096	3821		65		
Seltzbach	SL02	le Seltzbach a l'aval du confluent du Warsbach (limite des zones A 375	SL2	EARL DU FLECKENSTEIN	1155	maïs	maïs	enrouleur	1	non	2	30	4	Juin	Septembre	65	2400	4096	3821		65		
Seltzbach	SL02	le Seltzbach a l'aval du confluent du Warsbach (limite des zones A 375	SL2	EARL DU FLECKENSTEIN	1156	maïs	maïs	enrouleur	1	non	6,5	30	4	Juin	Septembre	65	7800	4096	3821		65		
Seltzbach	SL02	le Seltzbach a l'aval du confluent du Warsbach (limite des zones A 375	SL2	EARL DU FLECKENSTEIN	1157	maïs	maïs	enrouleur	1	non	12,3	30	4	Juin	Septembre	65	14760	4096	3821		65		
Seltzbach	SL02	le Seltzbach a l'aval du confluent du Warsbach (limite des zones A 375	SL2	EARL DU FLECKENSTEIN	1157	betteraves	betterave	enrouleur	1	non	6	30	6	Juin	Septembre	65	10800	4096	3821		65		
Seltzbach	SL02	le Seltzbach a l'aval du confluent du Warsbach (limite des zones A 375	SL2	EARL HAETTEL ETIENNE	994	maïs	maïs	enrouleur	1	non	25	35	4	Avril	Septembre	70	35000	4096	3821		70		
Seltzbach	SL02	le Seltzbach a l'aval du confluent du Warsbach (limite des zones A 375	SL2	EARL HAETTEL ETIENNE	994	pomme de terres	pomme de terre	enrouleur	1	non	1,8	35	4	Avril	Septembre	70	2520	4096	3821		70		
Seltzbach	SL02	le Seltzbach a l'aval du confluent du Warsbach (limite des zones A 375	SL2	EARL MOULIN GERITT	958	MAIS	maïs	enrouleur	1	non	25	25	4	Avril	Septembre	60	25000	4096	3821		60		
Seltzbach	SL02	le Seltzbach a l'aval du confluent du Warsbach (limite des zones A 375	SL2	GALLMANN ERIC	949	colza	oléagineux	enrouleur	1	non	4	25	2	Mai	Juin	60	2000	4096	3821		60		
Souffel	SO01	La Souffel en amont du confluent du Kleinfrankenheimerbach	SO1	WEYHAUPT FRANCIS	1003	rhubarbe	légumes plein champ	sprinkler	1	non	2	25	5	Avril	Septembre	45	2500	23	-22		20	20	3
Souffel	SO01	La Souffel en amont du confluent du Kleinfrankenheimerbach	SO1	WEYHAUPT FRANCIS	1020	Pissenlit	cultures spéciales	enrouleur	1	non	3	25	5	Avril	Septembre	45	3750	23	-22	débit maxi	20	20	3
Souffel	SO01	La Souffel en amont du confluent du Kleinfrankenheimerbach	SO1	WEYHAUPT FRANCIS	1020	Poireaux	légumes plein champ	enrouleur	1	non	10	30	6	Avril	Octobre	45	18000	23	-22	20m3/h	20	20	3
Souffel	SO02	Le Kleinfrankenheimerbach en amont du confluent avec la Souffel	SO1	EARL LE PANIER DU JARDIN D'	878	maraichage plein champs diversifié	maraichage	sprinkler	1	non	4	25	10	Avril	Septembre	25	10000	24	-1		20	20	4
Souffel	SO03	La Souffel a l'aval du confluent du Kleinfrankenheimerbach	SO3	EARL LE PANIER DU JARDIN D'	1093	maraichage plein champs diversifié	maraichage	sprinkler	1	non	1,4	25	10	Avril	Septembre	9	3500	104	34		9	40	64
Souffel	SO04	Le Platzerbach au confluent de la Souffel	SO3	SCEA HECKMANN V&D	1304	Echalotes, tabac	cultures spéciales	goutte à goutte	1	non	13	15	10	Avril	Septembre	13	19500	50	37		13		
Souffel	SO07	La Souffel a l'aval du confluent de la Musau (apres le rejet de la STE	SO3	EARL LA SOUFFEL	1341	poireau	légumes plein champ	enrouleur	1	non	10	20	5	Mai	Septembre	36	10000	323	204		36	69	234
Souffel	SO07	La Souffel a l'aval du confluent de la Musau (apres le rejet de la STE	SO3	EARL LA SOUFFEL	1342	poireau, courgette, melon, céleri, co	légumes plein champ	enrouleur	1	non	15	20	5	Avril	Septembre	36	15000	323	204		36	69	234
Souffel	SO08	Le Leisbach au pont de la RD31 a Pfulgriesheim (apres rejet de la S	SO3	EARL LOTZ	1706	tabac	tabac	sprinkler	1	non	5	20	3	Juin	Août	40	3000	55	15		40		
Sauer	SU03	La Sauer a la station hydrometrique de Liebfrauenthal	SU3	EARL JUND JOEL	1123	MAIS	maïs	enrouleur	1	non	2,81	30	2	Juin	Août	50	1686	5800	5660		50		
Sauer	SU03	La Sauer a la station hydrometrique de Liebfrauenthal	SU3	EARL JUND JOEL	1133	MAIS	maïs	enrouleur	1	non	8,69	30	2	Juin	Août	50	5214	5800	5660		50		
Sauer	SU03	La Sauer a la station hydrometrique de Liebfrauenthal	SU3	EARL JUND JOEL	1140	MAIS	maïs	enrouleur	1	non	3,29	30	2	Juin	Août	50	1974	5800	5660		50		
Sauer	SU03	La Sauer a la station hydrometrique de Liebfrauenthal	SU3	EARL JUND JOEL	1141	MAIS - TOURNESOL-SOJA - BLE	maïs	enrouleur	1	oui	38,25	25	2	Mai	Août	90	19125	5800	5660		90		
Sauer	SU03	La Sauer a la station hydrometrique de Liebfrauenthal	SU3	WAGNER MAGALI	879	blé	céréales	enrouleur	2	oui	22,68	30	3	Juin	Juin	90	20412	5800	5660		90		
Sauer	SU03	La Sauer a la station hydrometrique de Liebfrauenthal	SU3	WAGNER MAGALI	1062	Maïs	maïs	enrouleur	2	oui	17,86	30	3	Juin	Août	90	16074	5800	5660		90		
Sauer	SU04	la Sauer a l'aval du confluent du Soultzbach (limite des zones A361 et	SU3	EARL BIOBUR ET CIE	934	Maraichage	maraichage	sprinkler	2	non	3,76	25	7	Avril	Septembre	30	6580	5929	5576		30		
Sauer	SU04	la Sauer a l'aval du confluent du Soultzbach (limite des zones A361 et	SU3	EARL DE LA SAUER	890	Maïs	maïs	enrouleur	1	non	20	35	4	Mai	Septembre	153	26000	5929	5576		153		
Sauer	SU04	la Sauer a l'aval du confluent du Soultzbach (limite des zones A361 et	SU3	EARL DE LA SAUER	1037	Maïs	maïs	enrouleur	1	non	6	35	4	Mai	Septembre	153	8400	5929	5576		153		
Sauer	SU04	la Sauer a l'aval du confluent du Soultzbach (limite des zones A361 et	SU3	EARL DE LA SAUER	1037	Maïs	maïs	enrouleur	1	non	6	35	4	Mai	Septembre	153	8400	5929	5576		153		
Sauer	SU04	la Sauer a l'aval du confluent du Soultzbach (limite des zones A361 et	SU3	EARL DE LA SAUER	1187	Colza	oléagineux	enrouleur	1	non	10	30	2	Mai	Juin	130	6000	5929	5576		130		
Sauer	SU04	la Sauer a l'aval du confluent du Soultzbach (limite des zones A361 et	SU3	EARL DE LA SAUER	1187	Blé	céréales	enrouleur	1	non	11	30	2	Mai	Juin	130	6600	5929	5576		130		
Sauer	SU04	la Sauer a l'aval du confluent du Soultzbach (limite des zones A361 et	SU3	EARL DE LA SAUER	1187	Tournesol	oléagineux	enrouleur	1	non	20	30	2	Mai	Août	130	12000	5929	5576		130		
Sauer	SU04	la Sauer a l'aval du confluent du Soultzbach (limite des zones A361 et	SU3	EARL DE LA SAUER	1188	Maïs	maïs	enrouleur	1	non	3	35	4	Mai	Septembre	153	4200	5929	5576		153		
Sauer	SU05	L'Halbmuehlbach en amont de la confluence avec la Sauer	SU3	EARL BIOBUR ET CIE	935	pomme de terre	pomme de terre	enrouleur	2	non	2,3	30	4	Juin	Août	60	2760	3172	2759		60		
Sauer	SU06	La Sauer ◆ l'aval du d◆fluent de l'Halbmuhlbach		EARL DES CELTES	1195	Maïs grain	maïs	enrouleur	1	non	15	25	4	Avril	Septembre	50	15000	3206	2906		50		
Sauer	SU06	La Sauer ◆ l'aval du d◆fluent de l'Halbmuhlbach		EARL DES CELTES	1197	Maïs grain	maïs	enrouleur	1	non	4,5	25	4	Avril	Septembre	50	4500	3206	2906		50		
Sauer	SU06	La Sauer ◆ l'aval du d◆fluent de l'Halbmuhlbach		EARL DES CELTES	1279	Maïs semence	maïs	enrouleur	1	non	10	25	8	Avril	Septembre	50	20000	3206	2906		50		
Sauer	SU06	La Sauer ◆ l'aval du d◆fluent de l'Halbmuhlbach		GAEC DE BIBLISHEIM	985	Maïs	maïs	enrouleur	1	oui	15	30	3	Juin	Août	110	13500	3206	2906		110		
Sauer	SU06	La Sauer ◆ l'aval du d◆fluent de l'Halbmuhlbach		GAEC DE BIBLISHEIM	1130	Colza	oléagineux	enrouleur	1	oui	20	30	2	Mai	Juin	110	12000	3206	2906		110		
Sauer	SU06	La Sauer ◆ l'aval du d◆fluent de l'Halbmuhlbach		REINNAGEL MARIANNE	900	Maïs	maïs	enrouleur	1	oui	4	30	6	Juin	Août	110	7200	3206	2906		110		
Sauer	SU06	La Sauer ◆ l'aval du d◆fluent de l'Halbmuhlbach		REINNAGEL MARIANNE	1125	Maïs	maïs	enrouleur	1	oui	22	30	6	Juin	Août	110	39600	3206	2906		110		
Sauer	SU06	La Sauer ◆ l'aval du d◆fluent de l'Halbmuhlbach		REINNAGEL MARIANNE	1126	Blé	céréales	enrouleur	1	oui	40	30	2	Mai	Juin	110	24000	3206	2906		110		
Zorn	ZO02	La Zinsel du Sud a l'aval du confluent du Griesbaechel		EARL CARBIENER	1205	COURGE	légumes plein champ	enrouleur	1	non	14	30	4	Mai	Août	90	16800	4986	4876		90		
Zorn	ZO02	La Zinsel du Sud a l'aval du confluent du Griesbaechel		EARL CARBIENER	1661	COURGE	légumes plein champ	enrouleur	1	non	14	30	4	Mai	Août	90	16800	4986	4876		90		
Zorn	ZO02	La Zinsel du Sud a l'aval du confluent du Griesbaechel		STOFFEL VINCENT	1702	Pommes de terre	pomme de terre	tonne	1	non	2	10	30	Mai	Septembre	20	6000	4986	4876		20		
Zorn	ZO04	La Zorn au pont de la D421 a l'aval de Dettwiller		BAGHDADI SKANDER ALEX	873	plante aromatique/légume	aromatiques	sprinkler	1	non	3,24	50	3	Avril	Octobre	30	4860	14660	14455		30		
Zorn	ZO04	La Zorn au pont de la D421 a l'aval de Dettwiller		BAGHDADI SKANDER ALEX	983	plante aromatique/légume	aromatiques	sprinkler	1	non	1,3	45	4	Avril	Octobre	30	2340	14660	14455		30		
Zorn	ZO04	La Zorn au pont de la D421 a l'aval de Dettwiller		BAGHDADI SKANDER ALEX	1053	plante aromatique/légume	aromatiques	sprinkler	1	non	0,11	50	3	Avril	Octobre	30	165	14660	14455		30		
Zorn	ZO04	La Zorn au pont de la D421 a l'aval de Dettwiller		BAGHDADI SKANDER ALEX	1256	plante aromatique/légume	aromatiques	sprinkler	1	non	0,36	45	5	Avril	Octobre	30	810	14660	14455		30		
Zorn	ZO04	La Zorn au pont de la D421 a l'aval de Dettwiller		BAGHDADI SKANDER ALEX	1257	plante aromatique/légume	aromatiques	sprinkler	1	non	0,59	40	5	Avril	Octobre	30	1180	14660	14455		30		
Zorn	ZO04	La Zorn au pont de la D421 a l'aval de Dettwiller		BAGHDADI SKANDER ALEX	1292	plante aromatique/légume	aromatiques	sprinkler	1	non	0,4	50	6	Avril	Octobre	30	1200	14660	14455		30		
Zorn	ZO04	La Zorn au pont de la D421 a l'aval de Dettwiller		EARL FISCHER VINCENT	1679	Pommes de terre	pomme de terre	tonne	1	non	0,25	10	2	Mai	Août	5	50	14660	14455		5		
Zorn	ZO04	La Zorn au pont de la D421 a l'aval de Dettwiller		EARL SCHAEFFER	1104	courges	légumes plein champ	sprinkler	1	oui	0,7	30	4	Juin	Août	60	840	14660	14455		60		
Zorn	ZO05	La Zorn a l'aval du confluent du Littenheimbach (limite des zones A 348 et A 34		EARL DU GALGENBERG	1134	tabac blond virginie	tabac	goutte à goutte	1	non	22	20	9	Mai	Octobre	90	39600	15066	14771		90		
Zorn	ZO06	La Zorn a l'aval du confluent du Bachgraben (limite des zones A 347 et A 348)		EARL DU ZORNTHAL	970	maïs	maïs	enrouleur	1	non	4	30	3	Mai	Septembre	75	3600	16424	16054		75		
Zorn	ZO06	La Zorn a l'aval du confluent du Bachgraben (limite des zones A 347 et A 348)		EARL DU ZORNTHAL	1220	maïs	maïs	enrouleur	1	non	2	30	3	Mai	Septembre	75	1800	16424	16054		75		
Zorn	ZO06	La Zorn a l'aval du confluent du Bachgraben (limite des zones A 347 et A 348)		EARL DU ZORNTHAL	1224	maïs	maïs	enrouleur	1	non	6	30	3	Mai	Septembre	75	5400	16424	16054		75		
Zorn	ZO06	La Zorn a l'aval du confluent du Bachgraben (limite des zones A 347 et A 348)		EARL DU ZORNTHAL	1225	pommes de terres	pomme de terre	tonne	1	non	25	30	4	Mai	Août	75	30000	16424	16054		75		
Zorn	ZO06	La Zorn a l'aval du confluent du Bachgraben (limite des zones A 347 et A 348)		EARL DU ZORNTHAL	1227	maïs	maïs	enrouleur	1	non	2	30	3	Mai	Septembre	75	1800	16424	16054		75		
Zorn	ZO06	La Zorn a l'aval du confluent du Bachgraben (limite des zones A 347 et A 348)		EARL DU ZORNTHAL	1228	maïs	maïs	enrouleur	1	non	1	30	3	Mai	Septembre	75	900	16424	16054		75		
Zorn	ZO08	La Zorn a l'aval du confluent du Rottgraben (limite des zones A 348 et A 349)		GAEC GANGLOFF	936	Blé	céréales	enrouleur	1	non	6	35	3	Avril	Juin	80	8400	18152	17702		80		
Zorn	ZO08	La Zorn a l'aval du confluent du Rottgraben (limite des zones A 348 et A 349)		GAEC GANGLOFF	1164	Blé	céréales	enrouleur	1	non	17	35	3	Avril	Juin	80	17850	18152	17702		80		
Zorn	ZO08	la Zorn		GAEC GANGLOFF	1177	Blé	céréales	enrouleur	1	non	6	35	3	Avril	Juin	80	8400	18152	17702		80		
Zorn	ZO12	Le Rohrbach a Landersheim a l'amont du confluent de l'Otterbach au pont de l		EARL FERME NONNENMACHER	1006	légumes plein champs	légumes plein champ	sprinkler	1	non	1	20	5	Juillet	Août	10	1000	155	145		10		
Zorn	ZO13	Le Rohrbach au pont de la RD25 entre Woellenheim et Rohr		EARL FERME NONNENMACHER	1110	légumes plein champs	légumes plein champ	sprinkler	1	non	2	20	5	Mai	Juillet	10	2000	427	387		10		
Zorn	ZO13	Le Rohrbach au pont de la RD25 entre Woellenheim et Rohr		EARL FRIESS	905	betteraves	betterave	enrouleur	1	non	6	30	2	Juin	Août	30	3600	427	387		30		
Zorn	ZO13	Le Rohrbach au pont de la RD25 entre Woellenheim et Rohr		EARL FRIESS	1052	asperges	cultures spéciales	enrouleur	1	non	5	30	3	Juin	Août	30	4500	427	387		30		
Zorn	ZO14	Le Rohrbach a Rohr		EARL FRIESS	943	maïs	maïs	enrouleur	1	non	30	30	1	Juin	Septembre	30	9000	485	410		30		
Zorn	ZO14	Le Rohrbach a Rohr		EARL FRIESS	1050	pissenlit	cultures spéciales	enrouleur	1	non	1	30	4	Mai	Août	30	1200	485	410		30		
Zorn	ZO14	la Zorn		GAEC GUTH	1294	maïs grain	maïs	sprinkler	1	non	4	20	3	Avril	Septembre	35	2400	485	410		35		
Zorn	ZO15	Le Rohrbach a l'amont du confluent du Gougeimerbach au pont de la RD31		EARL LITT	946	tabac	tabac	goutte à goutte	1	oui	6,5	10	15	Mai	Octobre	55	9750	514	384		55		
Zorn	ZO16	Le Rohrbach a l'aval du confluent du Gingenheimerbaechel		EARL SCHAEFFER	1208	tabac, pommes de terre, courge, r	cultures spéciales	goutte à goutte	1	oui	5,5	40	5	Avril	Septembre	60	11000	672	537		60		
Zorn	ZO16	Le Rohrbach a l'aval du confluent du Gingenheimerbaechel		EARL SCHAEFFER	1330	tabac, asperges	cultures spéciales	goutte à goutte	1	oui	9,5	35	5	Mai	Septembre	60	16625	672	537		60		
Zorn	ZO17	Le ruisseau d'Affolsheim		SCEA HOLTZMANN	1189	houblon	cultures spéciales	goutte à goutte	1	non	4,5	20	5	Juin	Août	5	4500	24	14		5		
Zorn	ZO17	Le ruisseau d'Affolsheim		SCEA HOLTZMANN	1640	asperges	cultures spéciales	goutte à goutte	1	non	1	20	4	Juin	Août	10	800	24	14		10		

REGLES DE GESTION – REGIME VIGILANCE

Cours d'eau	Code _tronçon		Groupe_2023	Exploitant	Point	Culture	type de culture	matériel	nombre de pompes	partage	surface	mm	tours d'eau	debut periode	fin période	debit demandé	volume	Débit prélevable Régime Vigilance	Débit prélevable R.V. - débits cumulés	Régle en R.V.	Debit autorisé R.V.	Débits cumulés tronçon + amont avec regles	Débit prélevable R.V. - débits cumulés avec regles
Andlau	AN03	L'Andlau à l'amont de la prise du Mühlbach de Stotzheim	R	SCEA MULLER ET FILS (MULLER J	1350	maïs	maïs	enrouleur	1	non	2,08	25	2	Juin	Septembre	80	1040	272	192				
Andlau	AN04	L'Andlau à l'amont du confluent de la Kirneck	A4	MULLER CEDRIC	1284	Blé tendre d'hiver	céréales	enrouleur	1	non	3,69	35	2	Avril	Juin	70	2583	430	280				
Andlau	AN04	L'Andlau à l'amont du confluent de la Kirneck	A4	SCEA MULLER ET FILS (MULLER J	1349	maïs	maïs	enrouleur	1	non	2,32	25	2	Juin	Septembre	60	1160	430	280				
Andlau	AN05	La Kirneck aValff	R	ROSFELDER ANNE MARIE	1008	Légume	légumes plein champ	goutte à gout	1	non	0,18	10	10	Avril	Octobre	6	180	47	35				
Andlau	AN05	La Kirneck aValff	R	ROSFELDER ANNE MARIE	1081	Légume	légumes plein champ	goutte à gout	1	non	0,07	10	10	Mai	Septembre	4	70	47	35				
Andlau	AN05	La Kirneck aValff	R	ROSFELDER ANNE MARIE	1085	Légume	légumes plein champ	sprinkler	1	non	0,1	10	10	Août	Octobre	12	100	47	35				
Andlau	AN05	La Kirneck aValff	R	ROSFELDER ANNE MARIE	1085	Légume	légumes plein champ	goutte à gout	1	non	0,15	10	10	Avril	Octobre	11	150	47	35				
Andlau	AN05	La Kirneck aValff	R	ROSFELDER ANNE MARIE	1704	Légume	légumes plein champ	goutte à gout	1	non	0,18	15	10	Avril	Septembre	9	270	47	35				
Bruche-Mossig	BM01	La Sommerau a l'amont du confluent avec la Mossig	R	DREYER CHRISTIAN	998	cerisiers, rhubarbe, quetchs,mira	arboriculture	tonne	1	non	1,95	2	7	Avril	Octobre	9	273	28	19				
Bruche-Mossig	BM02	La Mossig a l'aval du confluent du Sommerau		DREYER CHRISTIAN	1318	cerisiers, quetchs, mirabelles, pêc	arboriculture	tonne	1	non	4,85	2	7	Avril	Octobre	9	679	257	248				
Bruche-Mossig	BM03	la Mossig a l'aval du confluent du Sathbach		DREYER CHRISTIAN	1143	cerisiers et prunes	arboriculture	tonne	1	non	1,58	2	6	Mai	Octobre	9	189,6	276	269				
Bruche-Mossig	BM04	la Mossig al'aval du confluent du Heiligenbach		SOHN CHRISTIAN	1178	Arboriculture	arboriculture	tonne	1	non	0,4	2	10	Juin	Juillet	6	80	292	277				
Bruche-Mossig	BM05	La Mossig a la sortie du Kronthal (pont de la RD942 a Wangen)		EARL DE LA FONTAINE	1325	pommes	arboriculture	tonne	1	non	1,5	10	10	Mai	Octobre	12	1500	359	332				
Bruche-Mossig	BM07	Le Kobach a Westhoffen	B7	EARL DE LA FONTAINE	1236	quetsches	arboriculture	goutte à gout	1	non	2	10	10	Juin	Septembre	10	2000	22	-14		10	22	0
Bruche-Mossig	BM07	Le Kobach a Westhoffen	B7	EARL DE LA FONTAINE	1237	jeunes vergers	arboriculture	tonne	1	non	1	10	10	Avril	Septembre	10	1000	22	-14		10	22	0
Bruche-Mossig	BM07	Le Kobach a Westhoffen	B7	EARL DE LA FONTAINE	1237	pommes	arboriculture	tonne	1	non	1,5	10	10	Mai	Octobre	12	1500	22	-14		12	22	0
Bruche-Mossig	BM07	Le Kobach a Westhoffen	B7	EARL DE LA FONTAINE	1657	Rhubarbe	légumes plein champ	goutte à gout	1	non	0,15	10	15	Avril	Septembre	3	225	22	-14		5	22	0
Bruche-Mossig	BM07	Le Kobach a Westhoffen	B7	EARL EICHLER	1671	rhubarbe	légumes plein champ	tonne	1	non	0,5	3	1	Mai	Août	3	15	22	-14	max 2 pompes	3	22	0
Bruche-Mossig	BM07	Le Kobach a Westhoffen	B7	EARL EICHLER	1671	arbres fruitiers	arboriculture	tonne	1	non	3	0,5	2	Mai	Août	3	30	22	-14		3	22	0
Bruche-Mossig	BM07	Le Kobach a Westhoffen	B7	EARL LES VERGERS HUFSCHMIT	944	pommes et poires	arboriculture	tonne	2	non	3	2	6	Juin	Septembre	10	360	22	-14		10	22	0
Bruche-Mossig	BM07	Le Kobach a Westhoffen	B7	SCEA VIGNES ET VERGERS ROT	1311	Pommiers	arboriculture	tonne	1	non	2	10	10	Juin	Septembre	5	2000	22	-14		5	22	0
Bruche-Mossig	BM07	Le Kobach a Westhoffen	B7	SCEA VIGNES ET VERGERS ROT	1312	Pommiers	arboriculture	tonne	1	non	2	10	10	Juin	Septembre	5	2000	22	-14		5	22	0
Bruche-Mossig	BM07	Le Kobach a Westhoffen	B7	SOHN CHRISTIAN	897	Arboriculture	arboriculture	tonne	1	non	0,2	2	10	Juin	Août	6	40	22	-14		6	22	0
Bruche-Mossig	BM06	Le Kehlbach en amont de la confluence du frankenbach		SCEA VIGNES ET VERGERS ROT	1310	Pommiers	arboriculture	tonne	1	non	1,5	10	10	Juin	Septembre	5	1500	238	233				
Bruche-Mossig	BM09	Le Frankenbach		FIENG HERVE (LE JARDIN DU FR	1159	Maraîchage	maraîchage	enrouleur	1	non	0,2	5	20	Avril	Octobre	12	200	51	39				
Bruche-Mossig	BM11	Le Canal de la Bruche a l'amont du Muehlbach		EARL HARAS DE LA BLEICHE	1058	espace d'entrainement des chevi	prairie	sprinkler	1	non	0,5	7	60	Mai	Octobre	25	2100	2624	2542		25	68	2556
Bruche-Mossig	BM13	Le Dachsteinbach	B13	EARL BERNHART DOMAINE DU S	1701	pépinières viticoles	cultures spéciales	enrouleur	1	non	2	30	5	Mai	Août	55	3000	109	-56	5m3/h autorisé en permanence + 2 pompes max au débit	55	105	4
Bruche-Mossig	BM13	Le Dachsteinbach	B13	EARL FERME NONNENMACHER	899	asperges	cultures spéciales	goutte à gout	1	non	4,89	20	5	Juillet	Août	5	4890	109	-56		5	105	4
Bruche-Mossig	BM13	Le Dachsteinbach	B13	EARL MAURER	1101	fraises asperges potirons divers	légumes plein champ	goutte à gout	1	non	19	7	10	Avril	Septembre	35	13300	109	-56		35	105	4
Bruche-Mossig	BM13	Le Dachsteinbach	B13	GAEC WILT	1313	maïs	maïs	enrouleur	1	non	4,5	30	5	Mai	Septembre	70	6750	109	-56		70	105	4
Bruche-Mossig	BM13	Le Dachsteinbach	B13	GAEC WILT	1705	maïs	maïs	enrouleur	1	non	5	40	5	Avril	Septembre	70	10000	109	-56		70	105	4
Bruche-Mossig	BM20	Le Bras d'Altorf a son origine en amont de Molsheim		EARL MAURER	1167	potimaron-potiron	légumes plein champ	enrouleur	1	non	3	15	10	Mai	Juin	40	4500	611	523				
Bruche-Mossig	BM20	Le Bras d'Altorf a son origine en amont de Molsheim		MEYER CHRISTOPHE	926	Oignons	légumes plein champ	enrouleur	1	non	1,2	30	6	Avril	Septembre	48	2160	611	523				
Bruche-Mossig	BM20	Le Bras d'Altorf a son origine en amont de Molsheim		MEYER CHRISTOPHE	926	Pommes de terre	pomme de terre	enrouleur	1	non	2,4	30	6	Avril	Août	48	4320	611	523				
Ehn	EH02	L'Ehn a l'aval du confluent avec le Muehlbach		EARL EHRHART CHRISTIAN	874	blé	céréales	enrouleur	1	non	10,28	30	1	mai	Juin	60	3084	242	182				
Ehn	EH02	L'Ehn a l'aval du confluent avec le Muehlbach		EARL EHRHART CHRISTIAN	874	maïs	maïs	enrouleur	1	non	6	30	1	juin	août	60	1800	242	182				
Ehn	EH02	L'Ehn a l'aval du confluent avec le Muehlbach		EARL EHRHART CHRISTIAN	874	carotte	légumes plein champ	enrouleur	1	non	2	30	5	Avril	juillet	60	3000	242	182				
Ehn	EH03	L'Ehn a l'amont de du canal du Schiffbach		EARL ANGSTHELM	1700	chou-Maïs-Coriandre	maïs	enrouleur	1	non	1,6	35	5	Avril	Septembre	50	2800	470	280				
Ehn	EH03	L'Ehn a l'amont de du canal du Schiffbach		SCEA MULLER ET FILS (MULLER J	1351	maïs	maïs	enrouleur	1	non	1,88	30	3	Juin	Septembre	80	1692	470	280				
Ehn	EH03	L'Ehn a l'amont de du canal du Schiffbach		SCEA MULLER ET FILS (MULLER J	1352	maïs	maïs	enrouleur	1	non	1,53	30	3	Juin	Septembre	80	1377	470	280				
Ehn	EH05	Le Rosenmeer a Rosheim	E5	EARL SUPPER HISS	912	betteraves	betterave	enrouleur	1	non	1,26	50	2	Avril	Septembre	50	1260	45	-53	max 1 pompe au débit autorisé	40	40	5
Ehn	EH05	Le Rosenmeer a Rosheim	E5	MEYER CHRISTOPHE	1664	Oignons	légumes plein champ	enrouleur	1	non	1,6	30	6	Avril	Septembre	49	2880	45	-53		40	40	5
Ehn	EH06	Le Rosenmeer a Griesheim-pres-Molsheim	E5	EARL SUPPER HISS	1021	pomme de terre	pomme de terre	enrouleur	1	non	24	30	1	Juin	Juillet	50	7200	75	-58		40	40	35
Ehn	EH06	Le Rosenmeer a Griesheim-pres-Molsheim	E5	EARL SUPPER HISS	1435	choux a choucroute	cultures spéciales	enrouleur	1	non	1,7	45	4	Avril	Août	50	3060	75	-58		40	40	35
Ehn	EH06	Le Rosenmeer a Griesheim-pres-Molsheim	E5	RIEGEL VINCENT	1680	choux	cultures spéciales	sprinkler	1	non	0,56	25	6	Mai	Septembre	35	840	75	-58		35	40	35
Ehn	EH07	L'Ehn a l'aval du Rosenmeer	R	EARL ESCHBACH	1677	Maïs grain	maïs	enrouleur	1	non	15	30	2	Juillet	Septembre	50	9000	119	-64	aucune restriction	50	90	29
Giessen-Liepvrette	GL02	La Liepvrette a l'amont de la prise de Mühlbach de Chatenois	G1	EARL GASPERMENT	1046	Maïs grains	maïs	enrouleur	2	non	3	35	5	Avril	Septembre	100	5250	634	534				
Giessen-Liepvrette	GL02	La Liepvrette a l'amont de la prise de Mühlbach de Chatenois	G1	EARL GASPERMENT	1241	Maïs grains	maïs	enrouleur	2	non	0,84	35	5	Avril	Septembre	100	1470	634	534				
Giessen-Liepvrette	GL03	La liepvrette a l'aval de la prise du Muehlbach de Chatenois	G2	EARL GASPERMENT	1211	seigle fouragé	fourrage	enrouleur	2	non	3,5	35	2	Avril	Juin	100	2450	466	266		100	100	366
Giessen-Liepvrette	GL03	La liepvrette a l'aval de la prise du Muehlbach de Chatenois	G2	EARL GASPERMENT	1213	Maïs grains	maïs	enrouleur	2	non	7,53	35	5	Avril	Septembre	100	13177,5	466	266		100	100	366
Giessen-Liepvrette	GL03	La liepvrette a l'aval de la prise du Muehlbach de Chatenois	G2	EARL GASPERMENT	1214	Maïs grains	maïs	enrouleur	2	non	1	35	5	Avril	Septembre	100	1750	466	266		100	100	366
Giessen-Liepvrette	GL03	La liepvrette a l'aval de la prise du Muehlbach de Chatenois	G2	EARL GASPERMENT	1233	Maïs grains	maïs	enrouleur	2	non	3,09	35	5	Avril	Septembre	100	5407,5	466	266		100	100	366
Giessen-Liepvrette	GL03	La liepvrette a l'aval de la prise du Muehlbach de Chatenois	G2	EARL GASPERMENT	1326	Maïs grains	maïs	sprinkler	2	non	20	30	6	Avril	Septembre	100	36000	466	266		100	100	366
Giessen-Liepvrette	GL04	Le canal du Muehlbach a l'amont de Chatenois	G2	EARL GASPERMENT	1212	Maïs grains	maïs	sprinkler	2	non	20	30	6	Avril	Septembre	100	36000	166	-34	max 1 pompe	100	100	66
Giessen-Liepvrette	GL04	Le canal du Muehlbach a l'amont de Chatenois	G2	EARL GASPERMENT	1239	seigle fouragé	fourrage	enrouleur	2	non	5	35	2	Avril	Juin	100	3500	166	-34		100	100	66
Giessen-Liepvrette	GL08	Le Holzgiessen a Ebersheim		FREY JEAN LUC	1165	maïs	maïs	enrouleur	1	non	2,6	30	4	Juillet	Août	75	3120	7430	7155		75	175	7255
Ill	IL01	L'Ill a l'aval du confluent du Muehlgraben		MULLER CEDRIC	1287	Maïs grain	maïs	enrouleur	1	non	4,52	35	4	Avril	Septembre	70	6328	35523	35113		70	310	35213
Ill	IL01	L'Ill a l'aval du confluent du Muehlgraben		SCEA KRETZ ET FILS	1332	blé d'hiver	céréales	sprinkler	1	non	1,2	40	3	Mai	Juin	65	1440	35523	35113		65	310	35213
Ill	IL02	L'Ill a l'amont du canal de decharge de l'Ill		EARL ARBOGAST OLIVIER	902	betteraves	betterave	enrouleur	1	non	4,58	30	6	Juin	Septembre	70	6244	54948	54468		70	380	54568
Ill	IL02	L'Ill a l'amont du canal de decharge de l'Ill		EARL ARBOGAST OLIVIER	1124	maïs	maïs	enrouleur	1	non	2	30	4	Juin	Septembre	70	2400	54948	54468		70	380	54568
Ill	IL03	L'Ill al'aval du canal de decharge de l'Ill		EARL RIEBEL	1098	MA□S	maïs	enrouleur	1	non	2,36	30	3	Juin	Septembre	80	2124	54948	54388		80	460	54488
Ill	IL03	L'Ill al'aval du canal de decharge de l'Ill		EARL RIEBEL	1098	MA□S	maïs	enrouleur	1	non	2,36	30	3	Juin	Septembre	80	2124	54948	54388		80	460	54488
Ill	IL03	L'Ill al'aval du canal de decharge de l'Ill		EARL RIEBEL	1099	MA□S	maïs	enrouleur	1	non	1,03	30	3	Juin	Septembre	80	927	54948	54388		80	460	54488
Ill	IL04	la Zembs de son origine au confluent de l'Ill et l'Ill du Canal d'alimentation de l'Ill au confluent de l'Andlau		SCEA FERME FISCHER	928	maïs	maïs	enrouleur	1	non	2	30	4	Juin	Août	80	2400	54948	54308		80	540	54408

Cours d'eau	Code tronçon		Groupe 2 025	Exploitant	Point	Culture	type de culture	matériel	nombre de pompes	partage	surface	mm	jours d'eau	début période	fin période	débit demandé	volume	Débit prélevable Régime Vigilance	Débit prélevable R.V. - débits cumulés	Règle en R.V.	Débit autorisé R.V.	Débits cumulés tronçon + amont avec règles	Débit prélevable R.V. - débits cumulés avec règles
Moder	MO04	La Moder a l'amont du confluent du Wappachgraben		EARL FERME WAECHTER	916	asperges	cultures speciales	enrouleur	1	non	2	40	5	Juin	Octobre	75	4000	2257	2107				
Moder	MO04	La Moder a l'amont du confluent du Wappachgraben		EARL FERME WAECHTER	1165	fraises, pommier, légumes divers	arboriculture	sprinkler	1	non	3	10	10	Avril	Octobre	75	3000	2257	2107				
Moder	MO04	La Moder a l'amont du confluent du Wappachgraben		SUSSMANN JEAN CHRISTOPHE	1055	maïs	maïs	enrouleur	1	non	6	25	5	Mai	Septembre	75	7500	2257	2107				
Moder	MO04	La Moder a l'amont du confluent du Wappachgraben		SUSSMANN JEAN CHRISTOPHE	1055	colza	oléagineux	enrouleur	1	non	4	25	1	Avril	Juin	75	1000	2257	2107				
Moder	MO04	La Moder a l'amont du confluent du Wappachgraben		SUSSMANN JEAN CHRISTOPHE	1055	légumes de plein champs	légumes plein champ	enrouleur	1	non	4	25	4	Juillet	Septembre	75	4000	2257	2107				
Moder	MO05	le Wappachgraben au confluent de la Moder	R	EARL CARBIENER	903	COURGE	légumes plein champ	enrouleur	1	non	4	30	4	Mai	Août	90	4800	5	-85	aun prélèvem	0	0	5
Moder	MO06	la Moder a l'amont du confluent du Rothbach (limites des zones A 312, A 314		DAUL MARIE REINE	1207	courge	légumes plein champ	enrouleur	1	non	5,18	20	7	Mai	Août	60	7252	2261	1661				
Moder	MO06	la Moder a l'amont du confluent du Rothbach (limites des zones A 312, A 314		EARL CARBIENER	1662	COURGE	légumes plein champ	enrouleur	1	non	10	30	4	Mai	Août	90	12000	2261	1661				
Moder	MO06	la Moder a l'amont du confluent du Rothbach (limites des zones A 312, A 314		EARL DU JARDIN TROG	908	Maïs	maïs	sprinkler	1	non	9,03	30	6	Juin	Septembre	60	16254	2261	1661				
Moder	MO06	la Moder a l'amont du confluent du Rothbach (limites des zones A 312, A 314		EARL DU JARDIN TROG	908	butternutt	légumes plein champ	sprinkler	1	non	5,09	30	6	Juin	Septembre	60	9162	2261	1661				
Moder	MO06	la Moder a l'amont du confluent du Rothbach (limites des zones A 312, A 314		GAEC DE LA MODER	1327	Orge d'hiver	céréales	enrouleur	1	non	15	30	2	Avril	Juin	80	9000	2261	1661				
Moder	MO06	la Moder a l'amont du confluent du Rothbach (limites des zones A 312, A 314		GAEC DE LA MODER	1327	Ray-gras en dérobé	fourrage	enrouleur	1	non	18,5	30	2	Septembre	Octobre	80	11100	2261	1661				
Moder	MO06	la Moder a l'amont du confluent du Rothbach (limites des zones A 312, A 314		GAEC DE LA MODER	1327	Maïs	maïs	enrouleur	1	non	18,5	30	6	Avril	Août	80	33300	2261	1661				
Moder	MO06	la Moder a l'amont du confluent du Rothbach (limites des zones A 312, A 314		HESS JEAN-MARIE	1097	Pommes de terre	pomme de terre	tonne	1	non	0,4	8	15	Mai	Juillet	5	480	2261	1661				
Moder	MO06	la Moder a l'amont du confluent du Rothbach (limites des zones A 312, A 314		SASU GREINER FRAIS	1252	Maraichage	maraîchage	enrouleur	1	non	2	10	50	Avril	Septembre	20	10000	2261	1661				
Moder	MO06	la Moder a l'amont du confluent du Rothbach (limites des zones A 312, A 314		SCEA KAUFFMANN	938	blé	céréales	enrouleur	2	non	10,45	35	3	Mai	Juin	50	10972,5	2261	1661				
Moder	MO06	la Moder a l'amont du confluent du Rothbach (limites des zones A 312, A 314		SCEA KAUFFMANN	939	maïs	maïs	enrouleur	2	non	17,79	35	6	Juin	Septembre	75	37359	2261	1661				
Moder	MO06	la Moder a l'amont du confluent du Rothbach (limites des zones A 312, A 314		SCEA KAUFFMANN	1335	blé	céréales	enrouleur	2	non	4,5	35	3	Mai	Juin	75	4725	2261	1661				
Moder	MO06	la Moder a l'amont du confluent du Rothbach (limites des zones A 312, A 314		SCEA KAUFFMANN	1336	maïs	maïs	sprinkler	2	non	23,2	35	6	Juin	Septembre	60	48720	2261	1661				
Moder	MO09	Le Rothbach a l'aval du confluent du Weihergraben		EARL BELLE VUE	904	blé	céréales	enrouleur	1	non	9	40	2	Avril	Juin	45	7200	773	623				
Moder	MO09	Le Rothbach a l'aval du confluent du Weihergraben		EARL BELLE VUE	904	maïs	maïs	enrouleur	1	non	8,61	40	4	Mai	Septembre	45	13776	773	623				
Moder	MO09	Le Rothbach a l'aval du confluent du Weihergraben		EARL BELLE VUE	1217	maïs	maïs	sprinkler	1	non	28	40	4	Mai	Septembre	45	44800	773	623				
Moder	MO09	Le Rothbach a l'aval du confluent du Weihergraben		EARL BELLE VUE	1217	blé	céréales	sprinkler	1	non	11	40	2	Avril	Juin	45	8800	773	623				
Moder	MO09	Le Rothbach a l'aval du confluent du Weihergraben		GRASSER JONATHAN	1160	MARAICHAGE	maraîchage	goutte à gout	1	non	0,4	20	25	Mai	Septembre	30	2000	773	623				
Moder	MO09	Le Rothbach a l'aval du confluent du Weihergraben		GRASSER JONATHAN	1160	CHANVRE CBD	chanvre	goutte à gout	1	non	0,15	20	25	Mai	Septembre	30	750	773	623				
Moder	MO09	Le Rothbach a l'aval du confluent du Weihergraben		SCEA KAUFFMANN	1242	orge	céréales	enrouleur	2	non	8,62	35	2	Mai	Juin	75	6034	773	623				
Moder	MO11	La Moder a l'amont de la confluence de la Zinsel du Nord		EARL DE LA COLLINE	1028	maïs ensilage	fourrage	enrouleur	1	non	1	25	6	Juin	Août	50	1500	3056	1846				
Moder	MO11	La Moder a l'amont de la confluence de la Zinsel du Nord		EARL DE LA COLLINE	1029	maïs ensilage	fourrage	enrouleur	1	non	1	25	6	Juin	Août	50	1500	3056	1846				
Moder	MO11	La Moder a l'amont de la confluence de la Zinsel du Nord		EARL DE LA COLLINE	1036	prairie permanente	prairie	enrouleur	1	non	5	25	3	Juin	Août	50	3750	3056	1846				
Moder	MO11	La Moder a l'amont de la confluence de la Zinsel du Nord		EARL DE LA PLAINE	920	colza	oléagineux	enrouleur	1	non	1,15	25	2	Juin	Juin	70	575	3056	1846				
Moder	MO11	La Moder a l'amont de la confluence de la Zinsel du Nord		EARL DE LA PLAINE	924	colza	oléagineux	enrouleur	1	non	3	25	2	Juin	Juin	70	1500	3056	1846				
Moder	MO11	La Moder a l'amont de la confluence de la Zinsel du Nord		EARL DE LA PLAINE	1087	colza-betterave	oléagineux	enrouleur	1	non	3,5	25	2	Juin	Août	70	1750	3056	1846				
Moder	MO11	La Moder a l'amont de la confluence de la Zinsel du Nord		EARL DE LA PLAINE	1090	blé	céréales	enrouleur	1	non	6,2	25	2	Juin	Juin	70	3100	3056	1846				
Moder	MO11	La Moder a l'amont de la confluence de la Zinsel du Nord		EARL DE LA PLAINE	1090	blé	céréales	enrouleur	1	non	3,4	25	2	Juin	Juin	70	1700	3056	1846				
Moder	MO11	La Moder a l'amont de la confluence de la Zinsel du Nord		EARL KRAENNER ERIC	1191	maïs grain	maïs	enrouleur	1	non	1,5	30	5	Mai	Septembre	75	2250	3056	1846				
Moder	MO11	La Moder a l'amont de la confluence de la Zinsel du Nord		EARL KRAENNER ERIC	1194	maïs grain	maïs	enrouleur	1	non	5,71	30	6	Mai	Septembre	75	10278	3056	1846				
Moder	MO11	La Moder a l'amont de la confluence de la Zinsel du Nord		EARL KRAENNER ERIC	1194	betteraves sucrières	maïs	enrouleur	1	non	5,03	30	6	Mai	Septembre	75	9054	3056	1846				
Moder	MO11	La Moder a l'amont de la confluence de la Zinsel du Nord		GAEC DES DEUX COLLINES	1092	Maïs	maïs	enrouleur	1	non	23	30	7	Mai	Septembre	75	48300	3056	1846				
Moder	MO11	La Moder a l'amont de la confluence de la Zinsel du Nord		GAEC TRAUTTMANN JOSEPH	974	maïs	maïs	enrouleur	1	non	4	30	5	Juin	Septembre	75	6000	3056	1846				
Moder	MO11	La Moder a l'amont de la confluence de la Zinsel du Nord		GAEC TRAUTTMANN JOSEPH	1047	maïs	maïs	enrouleur	1	non	3	30	5	Juin	Septembre	75	4500	3056	1846				
Moder	MO11	La Moder a l'amont de la confluence de la Zinsel du Nord		KRAUTH FRANCIS	1660	Maïs	maïs	sprinkler	1	non	1	30	9	Mai	Septembre	50	2700	3056	1846				
Moder	MO11	La Moder a l'amont de la confluence de la Zinsel du Nord		OTT Serge	984	maïs grain	maïs	enrouleur	1	non	1,9	30	9	Juin	Septembre	60	5130	3056	1846				
Moder	MO11	La Moder a l'amont de la confluence de la Zinsel du Nord		SCEA HARTMANN FRUITS ET LEG	1345	céréales	céréales	sprinkler	1	non	3,4	9	7	Avril	Juin	80	2142	3056	1846				
Moder	MO11	La Moder a l'amont de la confluence de la Zinsel du Nord		SCEA HARTMANN FRUITS ET LEG	1345	fraises	céréales	sprinkler	1	non	2	9	45	Avril	Septembre	80	8100	3056	1846				
Moder	MO11	La Moder a l'amont de la confluence de la Zinsel du Nord		SUSSMANN JEAN CHRISTOPHE	942	legumes de plein champs pdt po	légumes plein champ	enrouleur	1	non	3	25	10	Mai	Septembre	75	7500	3056	1846				
Moder	MO12	La Zinsel du nord a l'amont du confluent du Falksteinerbach		EARL BELLE VUE	1219	maïs	maïs	enrouleur	1	non	10	40	4	Juin	Septembre	45	16000	2252	2042				
Moder	MO12	La Zinsel du nord a l'amont du confluent du Falksteinerbach		EARL CASSE-GRAINS	1668	maïs	maïs	enrouleur	1	non	9	30	6	Mai	Septembre	75	16200	2252	2042				
Moder	MO12	La Zinsel du nord a l'amont du confluent du Falksteinerbach		GAEC DE LA MODER	1328	Blé d'hiver	céréales	enrouleur	1	non	16	30	2	Avril	Juin	60	9600	2252	2042				
Moder	MO12	La Zinsel du nord a l'amont du confluent du Falksteinerbach		GAEC DE LA MODER	1328	Ray-gras en dérobé	fourrage	enrouleur	1	non	18,5	30	2	Septembre	Octobre	60	11100	2252	2042				
Moder	MO12	La Zinsel du nord a l'amont du confluent du Falksteinerbach		GAEC DE LA MODER	1328	Maïs	maïs	enrouleur	1	non	18,5	30	6	Avril	Août	60	33300	2252	2042				
Moder	MO12	La Zinsel du nord a l'amont du confluent du Falksteinerbach		RUCH REGIS	1007	prairie	prairie	enrouleur	1	non	4	20	4	Juin	Septembre	30	3200	2252	2042				
Moder	MO12	La Zinsel du nord a l'amont du confluent du Falksteinerbach		RUCH REGIS	1010	prairie	prairie	enrouleur	1	non	3	20	4	Juin	Septembre	30	2400	2252	2042				
Moder	MO12	La Zinsel du nord a l'amont du confluent du Falksteinerbach		RUCH REGIS	1011	prairie	prairie	enrouleur	1	non	3,5	20	4	Juin	Septembre	30	2800	2252	2042				
Moder	MO12	La Zinsel du nord a l'amont du confluent du Falksteinerbach		RUCH REGIS	1013	prairie	prairie	enrouleur	1	non	2	20	4	Juin	Septembre	30	1600	2252	2042				
Moder	MO12	La Zinsel du nord a l'amont du confluent du Falksteinerbach		RUCH REGIS	1122	prairie	prairie	enrouleur	1	non	2,5	20	4	Juin	Septembre	30	2000	2252	2042				
Moder	MO14	La Zinsel du Nord a l'aval du confluent du Falksteinerbach		EARL FERME MURBRUCH	1014	Prairies permanentes	prairie	enrouleur	1	non	35	30	6	Avril	Octobre	75	63000	4946	4506				
Moder	MO14	La Zinsel du Nord a l'aval du confluent du Falksteinerbach		GAEC HOHRAIN	945	Mais grain	maïs	enrouleur	1	non	5	30	5	Juin	Septembre	80	7500	4946	4506				
Moder	MO14	La Zinsel du Nord a l'aval du confluent du Falksteinerbach		GAEC HOHRAIN	1250	Mais grain	maïs	enrouleur	1	non	7	30	5	Juin	Septembre	80	10500	4946	4506				
Moder	MO14	La Zinsel du Nord a l'aval du confluent du Falksteinerbach		GAEC HOHRAIN	1251	Mais grain	maïs	enrouleur	1	non	4	30	5	Juin	Septembre	80	6000	4946	4506				
Moder	MO14	La Zinsel du Nord a l'aval du confluent du Falksteinerbach		GAEC HOHRAIN	1333	Mais grain	maïs	enrouleur	1	non	3	30	5	Juin	Septembre	80	4500	4946	4506				
Moder	MO14	La Zinsel du Nord a l'aval du confluent du Falksteinerbach		GAEC TRAUTTMANN JOSEPH	1048	maïs	maïs	enrouleur	1	non	1	30	5	Juin	Septembre	75	1500	4946	4506				
Moder	MO16	Le Lomdgraben en amont du confluent du Sommerbaechel	M16	EARL CARBIENER	1084	COURGE	légumes plein champ	enrouleur	1	non	6	30	4	Mai	Août	90	7200	177	-103		70	170	7
Moder	MO16	Le Lomdgraben en amont du confluent du Sommerbaechel	M16	EARL FUCHS	960	courge	légumes plein champ	enrouleur	1	non	10	20	5	Mai	Août	50	10000	177	-103		50	170	7
Moder	MO16	Le Lomdgraben en amont du confluent du Sommerbaechel	M16	EARL FUCHS	1346	mais ensilage	maïs	enrouleur	1	non	5	20	5	Mai	Septembre	50	5000	177	-103		50	170	7
Moder	MO16	Le Lomdgraben en amont du confluent du Sommerbaechel	M16	EARL OHLMANN	973	Divers légumes	légumes plein champ	enrouleur	1	non	11	20	4	Mai	Août	40	8800	177	-103	max 3 pompes au débit autorisé	40	170	7
Moder	MO16	Le Lomdgraben en amont du confluent du Sommerbaechel	M16	EARL OHLMANN	1082	Rhubarbe	légumes plein champ	sprinkler	1	non	0,4	20	4	Mai	Août	40	320	177	-103		40	170	7
Moder	MO16	Le Lomdgraben en amont du confluent du Sommerbaechel	M16	KRAUTH FRANCIS	1277	Maïs	maïs	enrouleur	1	non	8	30	3	Mai	Septembre	50	7200	177	-103		50	170	7
Moder	MO16	Le Lomdgraben en amont du confluent du Sommerbaechel	M16	KRAUTH FRANCIS	1277	Soja	protéagineux	enrouleur	1	non	2	30	6	Mai	Septembre	50	3600	177	-103		50	170	7
Moder	MO16	Le Lomdgraben en amont du confluent du Sommerbaechel	M16	KRAUTH FRANCIS	1278	Chanvre	chanvre	sprinkler	1	non	0,5	30	9	Mai	Septembre	50	1350	177	-103		50	170	7
Moder	MO16	Le Lomdgraben en amont du confluent du Sommerbaechel	M16	SANDER FRANCK	1297	Maïs	maïs	sprinkler	1	non	13,5	25	6	Avril	Octobre	50	20250	177	-103		50	170	7
Moder	MO18	Ruisseau du chteau walk sur l'etang pres du Rothbach		EARL KRIEGER JEAN CLAUDE	1040	asperges	cultures spéciales	enrouleur	1	non	7	30	5	Juin	Août	70	10500	192	122				
Moder	MO18	Ruisseau du chteau walk sur l'etang pres du Rothbach		EARL KRIEGER JEAN CLAUDE	1320	fraises	maraîchage	sprinkler	1	non	6	20	6	Mai	Août	70	7200	192	122				
Moder	MO18	Ruisseau du chteau walk sur l'etang pres du Rothbach		EARL KRIEGER JEAN CLAUDE	1320	legumes	légumes plein champ	sprinkler	1	non	4	10	20	Avril	Septembre	70	8000	192	122				

Cours d'eau	Code tronçon		Groupe 2 025	Exploitant	Point	Culture	type de culture	matériel	nombre de pompes	partage	surface	mm	tours d'eau	début période	fin période	durée demande	volume	Débit prélevable Régime Vigilance	Débit prélevable R.V. - débits cumulés	Règle en R.V.	Débit autorisé R.V.	Débits cumulés tronçon + amont avec règles	Débit prélevable R.V. - débits cumulés avec règles
Sarre	SA01	La Sarre a l'aval du confluent de l'Isch		GAEC DU LANGFELD	1181	prairie temporaire	prairie	enrouleur	1	non	3,5	30	3	Juin	Septembre	60	3150	4635	4575				
Sarre	SA01	La Sarre a l'aval du confluent de l'Isch		GAEC DU LANGFELD	1182	prairie temporaire	prairie	enrouleur	1	non	3	30	3	Juin	Septembre	60	2700	4635	4575				
Sarre	SA02	La Sarre a l'aval du confluent de Metzlachgraben		GAEC DE LA SARRE	1135	Prairie	prairie	enrouleur	1	non	10	30	3	Avril	Septembre	90	9000	4736	4586				
Sarre	SA03	La Sarre a l'amont du confluent du Naubach (limite des zones A 907,		A906 et GAEC DE LA SARRE	1060	maïs	maïs	enrouleur	1	non	30	40	5	Avril	Septembre	90	60000	4826	4676				
Sarre	SA03	La Sarre a l'amont du confluent du Naubach (limite des zones A 907,		A906 et GAEC DE LA SARRE	1060	prairie	prairie	enrouleur	1	non	33	30	3	Avril	Septembre	90	29700	4826	4676				
Sarre	SA04	L'Eichel a Oermingen	SA4	SCEA DU STROHHOF	1161	MAIS	maïs	enrouleur	1	non	30	30	5	Juin	Septembre	65	45000	1156	1071				
Sauer	SA05	Le Petersbach à Buttwen en amont du Kesselgraben	SA4	WALTHER RENE	1707	pomme de terre	pomme de terre	tonne	1	non	2	3	1	Mai	Septembre	55	60	436	298				
Seltzbach	SL02	le Seltzbach a l'aval du confluent du Warsbach (limite des zones A	SL2	EARL DU FLECKENSTEIN	1154	maïs	maïs	enrouleur	1	non	2,4	30	4	Juin	Septembre	65	2880	294	19				
Seltzbach	SL02	le Seltzbach a l'aval du confluent du Warsbach (limite des zones A	SL2	EARL DU FLECKENSTEIN	1155	maïs	maïs	enrouleur	1	non	2	30	4	Juin	Septembre	65	2400	294	19				
Seltzbach	SL02	le Seltzbach a l'aval du confluent du Warsbach (limite des zones A	SL2	EARL DU FLECKENSTEIN	1156	maïs	maïs	enrouleur	1	non	6,5	30	4	Juin	Septembre	65	7800	294	19				
Seltzbach	SL02	le Seltzbach a l'aval du confluent du Warsbach (limite des zones A	SL2	EARL DU FLECKENSTEIN	1157	maïs	maïs	enrouleur	1	non	12,3	30	4	Juin	Septembre	65	14760	294	19				
Seltzbach	SL02	le Seltzbach a l'aval du confluent du Warsbach (limite des zones A	SL2	EARL DU FLECKENSTEIN	1157	betteraves	betterave	enrouleur	1	non	6	30	6	Juin	Septembre	65	10800	294	19				
Seltzbach	SL02	le Seltzbach a l'aval du confluent du Warsbach (limite des zones A	SL2	EARL HAETTEL ETIENNE	994	maïs	maïs	enrouleur	1	non	25	35	4	Avril	Septembre	70	35000	294	19				
Seltzbach	SL02	le Seltzbach a l'aval du confluent du Warsbach (limite des zones A	SL2	EARL HAETTEL ETIENNE	994	pomme de terres	pomme de terre	enrouleur	1	non	1,8	35	4	Avril	Septembre	70	2520	294	19				
Seltzbach	SL02	le Seltzbach a l'aval du confluent du Warsbach (limite des zones A	SL2	EARL MOULIN GERITT	956	MAIS	maïs	enrouleur	1	non	25	25	4	Avril	Septembre	60	25000	294	19				
Seltzbach	SL02	le Seltzbach a l'aval du confluent du Warsbach (limite des zones A	SL2	GALLMANN ERIC	949	colza	oléagineux	enrouleur	1	non	4	25	2	Mai	Juin	60	2000	294	19				
Souffel	SO01	La Souffel en amont du confluent du Kleinfrankenheimerbach	SO1	WEYHAUPT FRANCIS	1003	rhubarbe	légumes plein champ	sprinkler	1	non	2	25	5	Avril	Septembre	45	2500	18	-27		18	18	0
Souffel	SO01	La Souffel en amont du confluent du Kleinfrankenheimerbach	SO1	WEYHAUPT FRANCIS	1020	Pissenlit	cultures spéciales	enrouleur	1	non	3	25	5	Avril	Septembre	45	3750	18	-27	debit max	18	18	0
Souffel	SO01	La Souffel en amont du confluent du Kleinfrankenheimerbach	SO1	WEYHAUPT FRANCIS	1020	Poireaux	légumes plein champ	enrouleur	1	non	10	30	6	Avril	Octobre	45	18000	18	-27	18m3/h	18	18	0
Souffel	SO02	Le Kleinfrankenheimerbach en amont du confluent avec la Souffel	SO1	EARL LE PANIER DU JARDIN D'AG	878	maraichage plein champs divers	maraichage	sprinkler	1	non	4	25	10	Avril	Septembre	25	10000	19	-6		18	18	1
Souffel	SO03	La Souffel a l'aval du confluent du Kleinfrankenheimerbach	SO3	EARL LE PANIER DU JARDIN D'AG	1093	maraichage plein champs divers	maraichage	sprinkler	1	non	1,4	25	10	Avril	Septembre	9	3500	79	9		9	36	43
Souffel	SO04	Le Plaetzerbach au confluent de la Souffel	SO3	SCEA HECKMANN V&D	1304	Echalotes, tabac	cultures spéciales	goutte à gout	1	non	13	15	10	Avril	Septembre	13	19500	36	23				
Souffel	SO07	La Souffel a l'aval du confluent de la Musau (apres le rejet de la S	SO3	EARL LA SOUFFEL	1341	poireau	légumes plein champ	enrouleur	1	non	10	20	5	Mai	Septembre	36	10000	126	7		36	86	41
Souffel	SO07	La Souffel a l'aval du confluent de la Musau (apres le rejet de la S	SO3	EARL LA SOUFFEL	1342	poireau, courgette, melon, céleri,	légumes plein champ	enrouleur	1	non	15	20	5	Avril	Septembre	36	15000	126	7		36	86	41
Souffel	SO08	Le Leirsbach au pont de la RD31 a Pfulgriesheim (apres rejet de l	SO3	EARL LOTZ	1706	tabac	tabac	sprinkler	1	non	5	20	3	Juin	Août	40	3000	57	17				
Sauer	SU03	La Sauer a la station hydrometrique de Liebfrauenthal	SU3	EARL JUND JOEL	1123	MAIS	maïs	enrouleur	1	non	2,81	30	2	Juin	Août	50	1686	3388	3248				
Sauer	SU03	La Sauer a la station hydrometrique de Liebfrauenthal	SU3	EARL JUND JOEL	1133	MAIS	maïs	enrouleur	1	non	8,69	30	2	Juin	Août	50	5214	3388	3248				
Sauer	SU03	La Sauer a la station hydrometrique de Liebfrauenthal	SU3	EARL JUND JOEL	1140	MAIS	maïs	enrouleur	1	non	3,29	30	2	Juin	Août	50	1974	3388	3248				
Sauer	SU03	La Sauer a la station hydrometrique de Liebfrauenthal	SU3	EARL JUND JOEL	1141	MAIS - TOURNESOL-SOJA - B	maïs	enrouleur	1	oui	38,25	25	2	Mai	Août	90	19125	3388	3248				
Sauer	SU03	La Sauer a la station hydrometrique de Liebfrauenthal	SU3	WAGNER MAGALI	879	blé	céréales	enrouleur	2	oui	22,68	30	3	Juin	Juin	90	20412	3388	3248				
Sauer	SU03	La Sauer a la station hydrometrique de Liebfrauenthal	SU3	WAGNER MAGALI	1062	Maïs	maïs	enrouleur	2	oui	17,86	30	3	Juin	Août	90	16074	3388	3248				
Sauer	SU04	la Sauer a l'aval du confluent du Soultzbach (limite des zones A361	SU3	EARL BIOBUR ET CIE	934	Maraichage	maraichage	sprinkler	2	non	3,76	25	7	Avril	Septembre	30	6580	2756	2403				
Sauer	SU04	la Sauer a l'aval du confluent du Soultzbach (limite des zones A361	SU3	EARL DE LA SAUER	890	Maïs	maïs	enrouleur	1	non	20	35	4	Mai	Septembre	153	28000	2756	2403				
Sauer	SU04	la Sauer a l'aval du confluent du Soultzbach (limite des zones A361	SU3	EARL DE LA SAUER	1037	Maïs	maïs	enrouleur	1	non	6	35	4	Mai	Septembre	153	8400	2756	2403				
Sauer	SU04	la Sauer a l'aval du confluent du Soultzbach (limite des zones A361	SU3	EARL DE LA SAUER	1037	Maïs	maïs	enrouleur	1	non	6	35	4	Mai	Septembre	153	8400	2756	2403				
Sauer	SU04	la Sauer a l'aval du confluent du Soultzbach (limite des zones A361	SU3	EARL DE LA SAUER	1187	Colza	oléagineux	enrouleur	1	non	10	30	2	Mai	Juin	130	6000	2756	2403				
Sauer	SU04	la Sauer a l'aval du confluent du Soultzbach (limite des zones A361	SU3	EARL DE LA SAUER	1187	Blé	céréales	enrouleur	1	non	11	30	2	Mai	Juin	130	6600	2756	2403				
Sauer	SU04	la Sauer a l'aval du confluent du Soultzbach (limite des zones A361	SU3	EARL DE LA SAUER	1187	Tournesol	oléagineux	enrouleur	1	non	20	30	2	Mai	Août	130	12000	2756	2403				
Sauer	SU04	la Sauer a l'aval du confluent du Soultzbach (limite des zones A361	SU3	EARL DE LA SAUER	1188	Maïs	maïs	enrouleur	1	non	3	35	4	Mai	Septembre	153	4200	2756	2403				
Sauer	SU05	L'Halbmuehlbach en amont de la confluence avec la Sauer	SU3	EARL BIOBUR ET CIE	935	pomme de terre	pomme de terre	enrouleur	2	non	2,3	30	4	Juin	Août	60	2760	741	328				
Sauer	SU06	La Sauer ◆ l'aval du dé◆fluent de l'Halbmuhlbach		EARL DES CELTES	1195	Maïs grain	maïs	enrouleur	1	non	15	25	4	Avril	Septembre	50	15000	1749	1449				
Sauer	SU06	La Sauer ◆ l'aval du dé◆fluent de l'Halbmuhlbach		EARL DES CELTES	1197	Maïs grain	maïs	enrouleur	1	non	4,5	25	4	Avril	Septembre	50	4500	1749	1449				
Sauer	SU06	La Sauer ◆ l'aval du dé◆fluent de l'Halbmuhlbach		EARL DES CELTES	1279	Maïs semence	maïs	enrouleur	1	non	10	25	6	Avril	Septembre	50	20000	1749	1449				
Sauer	SU06	La Sauer ◆ l'aval du dé◆fluent de l'Halbmuhlbach		GAEC DE BIBLISHEIM	965	Maïs	maïs	enrouleur	1	oui	15	30	3	Juin	Août	110	13500	1749	1449				
Sauer	SU06	La Sauer ◆ l'aval du dé◆fluent de l'Halbmuhlbach		GAEC DE BIBLISHEIM	1130	Colza	oléagineux	enrouleur	1	oui	20	30	2	Mai	Juin	110	12000	1749	1449				
Sauer	SU06	La Sauer ◆ l'aval du dé◆fluent de l'Halbmuhlbach		REINNAGEL MARIANNE	900	Maïs	maïs	enrouleur	1	oui	4	30	6	Juin	Août	110	7200	1749	1449				
Sauer	SU06	La Sauer ◆ l'aval du dé◆fluent de l'Halbmuhlbach		REINNAGEL MARIANNE	1125	Maïs	maïs	enrouleur	1	oui	22	30	6	Juin	Août	110	39600	1749	1449				
Sauer	SU06	La Sauer ◆ l'aval du dé◆fluent de l'Halbmuhlbach		REINNAGEL MARIANNE	1126	Blé	céréales	enrouleur	1	oui	40	30	2	Mai	Juin	110	24000	1749	1449				
Zorn	ZO02	La Zinsel du Sud a l'aval du confluent du Griesbaechel		EARL CARBIENER	1205	COURGE	légumes plein champ	enrouleur	1	non	14	30	4	Mai	Août	90	16800	1722	1612				
Zorn	ZO02	La Zinsel du Sud a l'aval du confluent du Griesbaechel		EARL CARBIENER	1661	COURGE	légumes plein champ	enrouleur	1	non	14	30	4	Mai	Août	90	16800	1722	1612				
Zorn	ZO02	La Zinsel du Sud a l'aval du confluent du Griesbaechel		STOFFEL VINCENT	1702	Pommes de terre	pomme de terre	tonne	1	non	2	10	30	Mai	Septembre	20	6000	1722	1612				
Zorn	ZO04	La Zorn au pont de la D421 a l'aval de Dettwiller		BAGHDADI SKANDER ALEX	873	plante aromatique/légume	aromatiques	sprinkler	1	non	3,24	50	3	Avril	Octobre	30	4860	4968	4763				
Zorn	ZO04	La Zorn au pont de la D421 a l'aval de Dettwiller		BAGHDADI SKANDER ALEX	983	plante aromatique/légume	aromatiques	sprinkler	1	non	1,3	45	4	Avril	Octobre	30	2340	4968	4763				
Zorn	ZO04	La Zorn au pont de la D421 a l'aval de Dettwiller		BAGHDADI SKANDER ALEX	1053	plante aromatique/légume	aromatiques	sprinkler	1	non	0,11	50	3	Avril	Octobre	30	165	4968	4763				
Zorn	ZO04	La Zorn au pont de la D421 a l'aval de Dettwiller		BAGHDADI SKANDER ALEX	1256	plante aromatique/légume	aromatiques	sprinkler	1	non	0,36	45	5	Avril	Octobre	30	810	4968	4763				
Zorn	ZO04	La Zorn au pont de la D421 a l'aval de Dettwiller		BAGHDADI SKANDER ALEX	1257	plante aromatique/légume	aromatiques	sprinkler	1	non	0,59	40	5	Avril	Octobre	30	1180	4968	4763				
Zorn	ZO04	La Zorn au pont de la D421 a l'aval de Dettwiller		BAGHDADI SKANDER ALEX	1292	plante aromatique/légume	aromatiques	sprinkler	1	non	0,4	50	6	Avril	Octobre	30	1200	4968	4763				
Zorn	ZO04	La Zorn au pont de la D421 a l'aval de Dettwiller		EARL FISCHER VINCENT	1679	Pommes de terre	pomme de terre	tonne	1	non	0,25	10	2	Mai	Août	5	50	4968	4763				
Zorn	ZO04	La Zorn au pont de la D421 a l'aval de Dettwiller		EARL SCHAEFFER	1104	courges	légumes plein champ	sprinkler	1	oui	0,7	30	4	Juin	Août	60	840	4968	4763				
Zorn	ZO05	La Zorn a l'aval du confluent du Uttenheimbach (limite des zones A 346 et A 3		EARL DU GALGENBERG	1134	tabac blond virginie	tabac	goutte à gout	1	non	22	20	9	Mai	Octobre	90	39600	5191	4896				
Zorn	ZO06	La Zorn a l'aval du confluent du Bachgraben (limite des zones A 347	et A 348	EARL DU ZORNTHAL	970	maïs	maïs	enrouleur	1	non	4	30	3	Mai	Septembre	75	3600	5861	5491				
Zorn	ZO06	La Zorn a l'aval du confluent du Bachgraben (limite des zones A 347	et A 348	EARL DU ZORNTHAL	1220	maïs	maïs	enrouleur	1	non	2	30	3	Mai	Septembre	75	1800	5861	5491				
Zorn	ZO06	La Zorn a l'aval du confluent du Bachgraben (limite des zones A 347	et A 348	EARL DU ZORNTHAL	1224	maïs	maïs	enrouleur	1	non	6	30	3	Mai	Septembre	75	5400	5861	5491				
Zorn	ZO06	La Zorn a l'aval du confluent du Bachgraben (limite des zones A 347	et A 348	EARL DU ZORNTHAL	1225	pommes de terres	pomme de terre	tonne	1	non	25	30	4	Mai	Août	75	30000	5861	5491				
Zorn	ZO06	La Zorn a l'aval du confluent du Bachgraben (limite des zones A 347	et A 348	EARL DU ZORNTHAL	1227	maïs	maïs	enrouleur	1	non	2	30	3	Mai	Septembre	75	1800	5861	5491				
Zorn	ZO06	La Zorn a l'aval du confluent du Bachgraben (limite des zones A 347	et A 348	EARL DU ZORNTHAL	1228	maïs	maïs	enrouleur	1	non	1	30	3	Mai	Septembre	75	900	5861	5491				
Zorn	ZO08	La Zorn a l'aval du confluent du Rottgraben (limite des zones A 348	et A 349)	GAEC GANGLOFF	936	BLé	céréales	enrouleur	1	non	8	35	3	Avril	Juin	80	8400	6200	5750				
Zorn	ZO08	La Zorn a l'aval du confluent du Rottgraben (limite des zones A 348	et A 349)	GAEC GANGLOFF	1164	BLé	céréales	enrouleur	1	non	17	35	3	Avril	Juin	80	17850	6200	5750				
Zorn	ZO08	la Zorn		GAEC GANGLOFF	1177	BLé	céréales	enrouleur	1	non	8	35	3	Avril	Juin	80	8400	6200	5750				
Zorn	ZO12	Le Rohrbach a Landersheim a l'amont du confluent de l'Otterbach au pont de		EARL FERME NONNENMACHER	1006	légumes plein champs	légumes plein champ	sprinkler	1	non	1	20	5	Juillet	Août	10	1000	43	33				
Zorn	ZO13	Le Rohrbach au pont de la RD25 entre Woellenheim et Rohr		EARL FERME NONNENMACHER	1110	légumes plein champs	légumes plein champ	sprinkler	1	non	2	20	5	Mai	Juillet	10	2000	143	103				
Zorn	ZO13	Le Rohrbach au pont de la RD25 entre Woellenheim et Rohr		EARL FRIESS	905	betteraves	betterave	enrouleur	1	non	6	30	2	Juin	Août	30	3600	143	103				
Zorn	ZO13	Le Rohrbach au pont de la RD25 entre Woellenheim et Rohr		EARL FRIESS	1052	asperges	cultures spéciales	enrouleur	1	non	5	30	3	Juin	Août	30	4500	143	103				
Zorn	ZO14	Le Rohrbach a Rohr		EARL FRIESS	943	maïs	maïs	enrouleur	1	non	30	30	1	Juin	Septembre	30	9000	254	179				
Zorn	ZO14	Le Rohrbach a Rohr		EARL FRIESS	1050	pissenlit	cultures spéciales	enrouleur	1	non	1	30	4	Mai	Août	30	1200	254	179				
Zorn	ZO14	la Zorn		GAEC GUTH	1294	maïs grain	maïs	sprinkler	1	non	4	20	3	Avril	Septembre	35	2400	254	179				
Zorn	ZO15	Le Rohrbach a l'amont du confluent du Gougeimerbach au pont de la RD31		EARL LITT	946	tabac	tabac	goutte à gout	1	oui	6,5	10	15	Mai	Octobre	55	9750-	267	137				
Zorn	ZO16	Le Rohrbach a l'aval du confluent du Gingenheimerbaechel		EARL SCHAEFFER	1208	tabac, pommes de terre, courge,	cultures spéciales	goutte à gout	1	oui	5,5	40	5	Avril	Septembre	60	11000	343	208				
Zorn	ZO16	Le Rohrbach a l'aval du confluent du Gingenheimerbaechel		EARL SCHAEFFER	1330	tabac, asperges	cultures spéciales	goutte à gout	1	oui	9,5	35	5	Mai	Septembre	60	16625	343	208				
Zorn	ZO17	Le ruisseau d'Affolsheim		SCEA HOLTZMANN	1189	houblon	cultures spéciales	goutte à gout	1	non	4,5	20	5	Juin	Août	5	4500	24	14				
Zorn	ZO17	Le ruisseau d'Affolsheim		SCEA HOLTZMANN	1640	asperges	cultures spéciales	goutte à gout	1	non	1	20	4	Juin	Août	10	800	24	14				

REGLES DE GESTION – REGIME ALERTE

Cours d'eau	Code _tronçon		Groupe_2022	Exploitant	Point	Culture	type de culture	matériel	nombre de pompes	partage	surface	mm	tours d'eau	debut période	fin période	debit demandé	volume	Debit prélevable Régime Alerte	Debit prélevable R.A. - débits cumulés	Règle en R.A	Debit autorisé R.A	Débits cumulés tronçon + amont avec règles	Debit prélevable R.A. - débits cumulés avec règles
Andlau	AN03	L'Andlau à l'amont de la prise du Mühlbach de Stotzheim	R	SCEA MULLER ET FILS (MULLER J	1350	maïs	maïs	enrouleur	1	non	2,08	25	2	Juin	Septembre	80	1040	106	26				
Andlau	AN04	L'Andlau à l'amont du confluent de la Kirneck	A4	MULLER CEDRIC	1284	Blé tendre d'hiver	céréales	enrouleur	1	non	3,69	35	2	Avril	Juin	70	2583	191	41				
Andlau	AN04	L'Andlau à l'amont du confluent de la Kirneck	A4	SCEA MULLER ET FILS (MULLER J	1349	maïs	maïs	enrouleur	1	non	2,32	25	2	Juin	Septembre	80	1160	191	41				
Andlau	AN05	La Kirneck aValff	R	ROSFELDER ANNE MARIE	1008	Légume	légumes plein champ	goutte à gout	1	non	0,18	10	10	Avril	Octobre	9	180	1	-11		0	0	1
Andlau	AN05	La Kirneck aValff	R	ROSFELDER ANNE MARIE	1081	Légume	légumes plein champ	goutte à gout	1	non	0,07	10	10	Mai	Septembre	4	70	1	-11	aucun prélèvement	0	0	1
Andlau	AN05	La Kirneck aValff	R	ROSFELDER ANNE MARIE	1085	Légume	légumes plein champ	sprinkler	1	non	0,1	10	10	Août	Octobre	12	100	1	-11		0	0	1
Andlau	AN05	La Kirneck aValff	R	ROSFELDER ANNE MARIE	1085	Légume	légumes plein champ	goutte à gout	1	non	0,15	10	10	Avril	Octobre	11	150	1	-11		0	0	1
Andlau	AN05	La Kirneck aValff	R	ROSFELDER ANNE MARIE	1704	Légume	légumes plein champ	goutte à gout	1	non	0,18	15	10	Avril	Septembre	9	270	1	-11		0	0	1
Bruche-Mossi	BM01	La Sommerau a l'amont du confluent avec la Mossig	R	DREYER CHRISTIAN	998	cerisiers, rhubarbe, quetchs,mirabe	arboriculture	bonne	1	non	1,95	2	7	Avril	Octobre	9	273	7	-2	bit max 7m3	7	7	0
Bruche-Mossi	BM02	La Mossig a l'aval du confluent du Sommerau		DREYER CHRISTIAN	1318	cerisiers, quetche, mirabelles, pêch	arboriculture	bonne	1	non	4,85	2	7	Avril	Octobre	9	679	156	147				
Bruche-Mossi	BM03	la Mossig a l'aval du confluent du Sathbach		DREYER CHRISTIAN	1143	cerisiers et prunes	arboriculture	bonne	1	non	1,56	2	6	Mai	Octobre	9	189,6	162	153				
Bruche-Mossi	BM04	la Mossig al'aval du confluent du Heiligenbach		SOHN CHRISTIAN	1178	Arboriculture	arboriculture	bonne	1	non	0,4	2	10	Juin	Juillet	8	80	167	152				
Bruche-Mossi	BM05	La Mossig a la sortie du Kronthal (pont de la RD942 a Wangen)		EARL DE LA FONTAINE	1325	pommes	arboriculture	bonne	1	non	1,5	10	10	Mai	Octobre	12	1500	222	195				
Bruche-Mossi	BM07	Le Kobach a Westhoffen	B7	EARL DE LA FONTAINE	1236	quetsches	arboriculture	goutte à gout	1	non	2	10	10	Juin	Septembre	10	2000	13	-23		10	12	1
Bruche-Mossi	BM07	Le Kobach a Westhoffen	B7	EARL DE LA FONTAINE	1237	jeunes vergers	arboriculture	bonne	1	non	1	10	10	Avril	Septembre	10	1000	13	-23		10	12	1
Bruche-Mossi	BM07	Le Kobach a Westhoffen	B7	EARL DE LA FONTAINE	1237	pommes	arboriculture	bonne	1	non	1,5	10	10	Mai	Octobre	12	1500	13	-23		12	12	1
Bruche-Mossi	BM07	Le Kobach a Westhoffen	B7	EARL DE LA FONTAINE	1657	Rhubarbe	légumes plein champ	goutte à gout	1	non	0,15	10	15	Avril	Septembre	5	225	13	-23		5	12	1
Bruche-Mossi	BM07	Le Kobach a Westhoffen	B7	EARL EICHLER	1671	rhubarbe	légumes plein champ	bonne	1	non	0,5	3	1	Mai	Août	3	15	13	-23	max 1 pompe	3	12	1
Bruche-Mossi	BM07	Le Kobach a Westhoffen	B7	EARL EICHLER	1671	arbres fruitiers	arboriculture	bonne	1	non	3	0,5	2	Mai	Août	3	30	13	-23		3	12	1
Bruche-Mossi	BM07	Le Kobach a Westhoffen	B7	EARL LES VERGERS HUFSCHMIT	944	pommes et poires	arboriculture	bonne	2	non	3	2	6	Juin	Septembre	10	360	13	-23		10	12	1
Bruche-Mossi	BM07	Le Kobach a Westhoffen	B7	SCEA VIGNES ET VERGERS ROT	1311	Pommiers	arboriculture	bonne	1	non	2	10	10	Juin	Septembre	5	2000	13	-23		5	12	1
Bruche-Mossi	BM07	Le Kobach a Westhoffen	B7	SCEA VIGNES ET VERGERS ROT	1312	Pommiers	arboriculture	bonne	1	non	2	10	10	Juin	Septembre	5	2000	13	-23		5	12	1
Bruche-Mossi	BM07	Le Kobach a Westhoffen	B7	SOHN CHRISTIAN	897	Arboriculture	arboriculture	bonne	1	non	0,2	2	10	Juin	Août	6	40	13	-23		6	12	1
Bruche-Mossi	BM08	Le Kehlbach en amont de la confluence du frankenbach		SCEA VIGNES ET VERGERS ROT	1310	Pommiers	arboriculture	bonne	1	non	1,5	10	10	Juin	Septembre	5	1500	198	193				
Bruche-Mossi	BM09	Le Frankenbach		FIENG HERVE (LE JARDIN DU FR	1159	Maraichage	maraichage	enrouleur	1	non	0,2	5	20	Avril	Octobre	12	200	44	32				
Bruche-Mossi	BM11	Le Canal de la Bruche a l'amont du Muehlbach		EARL HARAS DE LA BLEICHE	1058	espace d'entrainement des chevaux	prairie	sprinkler	1	non	0,5	7	60	Mai	Octobre	25	2100	2046	1964				
Bruche-Mossi	BM13	Le Dachsteinbach	B13	EARL BERNHART DOMAINE DU S	1701	pépinières viticoles	cultures spéciales	enrouleur	1	non	2	30	5	Mai	Août	55	3000	85	-80	5m3/h autorisé en permanence + 1 pompe max au débit	55	75	10
Bruche-Mossi	BM13	Le Dachsteinbach	B13	EARL FERME NONNENMACHER	899	asperges	cultures spéciales	goutte à gout	1	non	4,89	20	5	Juillet	Août	5	4890	85	-80		5	75	10
Bruche-Mossi	BM13	Le Dachsteinbach	B13	EARL MAURER	1101	fraises asperges potirons divers lé	légumes plein champ	goutte à gout	1	non	19	7	10	Avril	Septembre	35	13300	85	-80		35	75	10
Bruche-Mossi	BM13	Le Dachsteinbach	B13	GAEC WILT	1313	maïs	maïs	enrouleur	1	non	4,5	30	5	Mai	Septembre	70	6750	85	-80		70	75	10
Bruche-Mossi	BM13	Le Dachsteinbach	B13	GAEC WILT	1705	maïs	maïs	enrouleur	1	non	5	40	5	Avril	Septembre	70	10000	85	-80		70	75	10
Bruche-Mossi	BM20	Le Bras d'Altorf a son origine en amont de Molsheim		EARL MAURER	1167	potimaron-potiron	légumes plein champ	enrouleur	1	non	3	15	10	Mai	Juin	40	4500	252	164				
Bruche-Mossi	BM20	Le Bras d'Altorf a son origine en amont de Molsheim		MEYER CHRISTOPHE	926	Oignons	légumes plein champ	enrouleur	1	non	1,2	30	6	Avril	Septembre	48	2160	252	164				
Bruche-Mossi	BM20	Le Bras d'Altorf a son origine en amont de Molsheim		MEYER CHRISTOPHE	926	Pommes de terre	pomme de terre	enrouleur	1	non	2,4	30	6	Avril	Août	48	4320	252	164				
Ehn	EH02	L'Ehn a l'aval du confluent avec le Muehlbach		EARL EHRHART CHRISTIAN	874	blé	céréales	enrouleur	1	non	10,28	30	1	mai	Juin	60	3084	209	149				
Ehn	EH02	L'Ehn a l'aval du confluent avec le Muehlbach		EARL EHRHART CHRISTIAN	874	maïs	maïs	enrouleur	1	non	6	30	1	juin	août	60	1800	209	149				
Ehn	EH02	L'Ehn a l'aval du confluent avec le Muehlbach		EARL EHRHART CHRISTIAN	874	carotte	légumes plein champ	enrouleur	1	non	2	30	5	Avril	juillet	60	3000	209	149				
Ehn	EH03	L'Ehn a l'amont de du canal du Schiffbach		EARL ANGSTHELM	1700	chou-Maïs-Coriandre	maïs	enrouleur	1	non	1,6	35	5	Avril	Septembre	50	2800	344	154				
Ehn	EH03	L'Ehn a l'amont de du canal du Schiffbach		SCEA MULLER ET FILS (MULLER J	1351	maïs	maïs	enrouleur	1	non	1,88	30	3	Juin	Septembre	80	1692	344	154				
Ehn	EH03	L'Ehn a l'amont de du canal du Schiffbach		SCEA MULLER ET FILS (MULLER J	1352	maïs	maïs	enrouleur	1	non	1,53	30	3	Juin	Septembre	80	1377	344	154				
Ehn	EH05	Le Rosenmeer a Rosheim	E5	EARL SUPPER HISS	912	betteraves	betterave	enrouleur	1	non	1,26	50	2	Avril	Septembre	50	1260	34	-64		30	30	4
Ehn	EH05	Le Rosenmeer a Rosheim	E5	MEYER CHRISTOPHE	1664	Oignons	légumes plein champ	enrouleur	1	non	1,6	30	6	Avril	Septembre	48	2880	34	-64	max 1 pompe à 30m3/h	30	30	4
Ehn	EH06	Le Rosenmeer a Griesheim-pres-Molsheim	E5	EARL SUPPER HISS	1021	pomme de terre	pomme de terre	enrouleur	1	non	24	30	1	Juin	Juillet	50	7200	57	-76		30	30	27
Ehn	EH06	Le Rosenmeer a Griesheim-pres-Molsheim	E5	EARL SUPPER HISS	1435	choux a choucroute	cultures spéciales	enrouleur	1	non	1,7	45	4	Avril	Août	50	3060	57	-76		30	30	27
Ehn	EH06	Le Rosenmeer a Griesheim-pres-Molsheim	E5	RIEGEL VINCENT	1680	choux	cultures spéciales	sprinkler	1	non	0,56	25	6	Mai	Septembre	35	840	57	-76		30	30	27
Ehn	EH07	L'Ehn a l'aval du Rosenmeer	R	EARL ESCHBACH	1677	Maïs grain	maïs	enrouleur	1	non	15	30	2	Juillet	Septembre	50	9000	84	-99	cune restricti	50	60	4
Giessen-Liepv	GL02	La Liepvrette a l'amont de la prise de Mulhbach de Chatenois	G1	EARL GASPERMENT	1046	Maïs grains	maïs	enrouleur	2	non	3	35	5	Avril	Septembre	100	5250	125	25		60	60	65
Giessen-Liepv	GL02	La Liepvrette a l'amont de la prise de Mulhbach de Chatenois	G1	EARL GASPERMENT	1241	Maïs grains	maïs	enrouleur	2	non	0,84	35	5	Avril	Septembre	100	1470	125	25		60	60	65
Giessen-Liepv	GL03	La liepvrette a l'aval de la prise du Muehlbach de Chatenois	G2	EARL GASPERMENT	1211	seigle fouragé	fourrage	enrouleur	2	non	3,5	35	2	Avril	Juin	100	2450	60	-140		60	60	0
Giessen-Liepv	GL03	La liepvrette a l'aval de la prise du Muehlbach de Chatenois	G2	EARL GASPERMENT	1213	Maïs grains	maïs	enrouleur	2	non	7,53	35	5	Avril	Septembre	100	13177,5	60	-140		60	60	0
Giessen-Liepv	GL03	La liepvrette a l'aval de la prise du Muehlbach de Chatenois	G2	EARL GASPERMENT	1214	Maïs grains	maïs	enrouleur	2	non	1	35	5	Avril	Septembre	100	1750	60	-140	max 1 pompe à 60m3/h	60	60	0
Giessen-Liepv	GL03	La liepvrette a l'aval de la prise du Muehlbach de Chatenois	G2	EARL GASPERMENT	1233	Maïs grains	maïs	enrouleur	2	non	3,09	35	5	Avril	Septembre	100	5407,5	60	-140		60	60	0
Giessen-Liepv	GL03	La liepvrette a l'aval de la prise du Muehlbach de Chatenois	G2	EARL GASPERMENT	1326	Maïs grains	maïs	sprinkler	2	non	20	30	6	Avril	Septembre	100	36000	60	-140		60	60	0
Giessen-Liepv	GL04	Le canal du Muehlbach a l'amont de Chatenois	G2	EARL GASPERMENT	1212	Maïs grains	maïs	sprinkler	2	non	20	30	6	Avril	Septembre	100	36000	166	-34		60	60	106
Giessen-Liepv	GL04	Le canal du Muehlbach a l'amont de Chatenois	G2	EARL GASPERMENT	1239	seigle fouragé	fourrage	enrouleur	2	non	5	35	2	Avril	Juin	100	3500	166	-34		60	60	106
Giessen-Liepv	GL06	Le Holzgiessen a Ebersheim		FREY JEAN LUC	1185	maïs	maïs	enrouleur	1	non	2,6	30	4	Juillet	Août	75	3120	3783	3508		75	135	3648
Ill	IL01	L'Ill a l'aval du confluent du Muehlgraben		MULLER CEDRIC	1287	Maïs grain	maïs	enrouleur	1	non	4,52	35	4	Avril	Septembre	70	6328	18383	17973		70	270	18113
Ill	IL01	L'Ill a l'aval du confluent du Muehlgraben		SCEA KRETZ ET FILS	1332	blé d'hiver	céréales	sprinkler	1	non	1,2	40	3	Mai	Juin	65	1440	18383	17973		65	270	18113
Ill	IL02	L'Ill a l'amont du canal de decharge de l'Ill		EARL ARBOGAST OLIVIER	902	betteraves	betterave	enrouleur	1	non	4,58	30	6	Juin	Septembre	70	8244	33068	32588		70	340	32728
Ill	IL02	L'Ill a l'amont du canal de decharge de l'Ill		EARL ARBOGAST OLIVIER	1124	maïs	maïs	enrouleur	1	non	2	30	4	Juin	Septembre	70	2400	33068	32588		70	340	32728
Ill	IL03	L'Ill al'aval du canal de decharge de l'Ill		EARL RIEBEL	1098	MAÏS	maïs	enrouleur	1	non	2,36	30	3	Juin	Septembre	80	2124	33068	32508		80	420	32648
Ill	IL03	L'Ill al'aval du canal de decharge de l'Ill		EARL RIEBEL	1098	MAÏS	maïs	enrouleur	1	non	2,36	30	3	Juin	Septembre	80	2124	33068	32508		80	420	32648
Ill	IL03	L'Ill al'aval du canal de decharge de l'Ill		EARL RIEBEL	1099	MAÏS	maïs	enrouleur	1	non	1,03	30	3	Juin	Septembre	80	927	33068	32508		80	420	32648
Ill	IL04	la Zembs de son origine au confluent de l'Ill et l'Ill du Canal d'alimentation de l'Ill au confluent de l'Andlau		SCEA FERME FISCHER	928	maïs	maïs	enrouleur	1	non	2	30	4	Juin	Août	80	2400	33068	32428		80	500	32968

Cours d'eau	Code tronçon		Groupe 2025	Exploitant	Point	Culture	type de culture	matériel	nombre de pompes	partage	surface	mm	tours d'eau	début période	fin période	débit demandé	volume	Débit prélevable Régime Alerte	Débit prélevable R.A. - débits cumulés	Règle en R.A.	Débit autorisé R.A.	Débits cumulés tronçon + amont avec règles	Débit prélevable R.A. - débits cumulés avec règles
Moder	MO04	La Moder a l'amont du confluent du Wappachgraben		EARL FERME WAECHTER	916	asperges	cultures spéciales	enrouleur	1	non	2	40	5	Juin	Octobre	75	4000	1824	1674				
Moder	MO04	La Moder a l'amont du confluent du Wappachgraben		EARL FERME WAECHTER	1165	fraises, pommier, légumes divers	arboriculture	sprinkler	1	non	3	10	10	Avril	Octobre	75	3000	1824	1674				
Moder	MO04	La Moder a l'amont du confluent du Wappachgraben		SUSSMANN JEAN CHRISTOPHE	1055	maïs	maïs	enrouleur	1	non	6	25	5	Mai	Septembre	75	7500	1824	1674				
Moder	MO04	La Moder a l'amont du confluent du Wappachgraben		SUSSMANN JEAN CHRISTOPHE	1055	colza	oléagineux	enrouleur	1	non	4	25	1	Avril	Juin	75	1000	1824	1674				
Moder	MO04	La Moder a l'amont du confluent du Wappachgraben		SUSSMANN JEAN CHRISTOPHE	1055	legumes de plein champs	légumes plein champ	enrouleur	1	non	4	25	4	Juillet	Septembre	75	4000	1824	1674				
Moder	MO05	le Wappachgraben au confluent de la Moder	R	EARL CARBIENER	903	COURGE	légumes plein champ	enrouleur	1	non	4	30	4	Mai	Août	90	4800	-1	-91	un prélèvem	0	0	-1
Moder	MO06	la Moder a l'amont du confluent du Rothbach (limites des zones A 312,	A 314 et	DAUL MARIE REINE	1207	courge	légumes plein champ	enrouleur	1	non	5,18	20	7	Mai	Août	60	7252	1824	1224				
Moder	MO06	la Moder a l'amont du confluent du Rothbach (limites des zones A 312,	A 314 et	EARL CARBIENER	1662	COURGE	légumes plein champ	enrouleur	1	non	10	30	4	Mai	Août	90	12000	1824	1224				
Moder	MO06	la Moder a l'amont du confluent du Rothbach (limites des zones A 312,	A 314 et	EARL DU JARDIN TROG	908	Maïs	maïs	sprinkler	1	non	9,03	30	6	Juin	Septembre	60	16254	1824	1224				
Moder	MO06	la Moder a l'amont du confluent du Rothbach (limites des zones A 312,	A 314 et	EARL DU JARDIN TROG	908	butternutt	légumes plein champ	sprinkler	1	non	5,09	30	6	Juin	Septembre	60	9162	1824	1224				
Moder	MO06	la Moder a l'amont du confluent du Rothbach (limites des zones A 312,	A 314 et	GAEC DE LA MODER	1327	Orge d'hiver	céréales	enrouleur	1	non	15	30	2	Avril	Juin	60	9000	1824	1224				
Moder	MO06	la Moder a l'amont du confluent du Rothbach (limites des zones A 312,	A 314 et	GAEC DE LA MODER	1327	Ray-gras en dérobé	fourrage	enrouleur	1	non	18,5	30	2	Septembre	Octobre	60	11100	1824	1224				
Moder	MO06	la Moder a l'amont du confluent du Rothbach (limites des zones A 312,	A 314 et	GAEC DE LA MODER	1327	Maïs	maïs	enrouleur	1	non	18,5	30	6	Avril	Août	60	33300	1824	1224				
Moder	MO06	la Moder a l'amont du confluent du Rothbach (limites des zones A 312,	A 314 et	HESS JEAN-MARIE	1097	Pommes de terre	pomme de terre	tonne	1	non	0,4	8	15	Mai	Juillet	5	480	1824	1224				
Moder	MO06	la Moder a l'amont du confluent du Rothbach (limites des zones A 312,	A 314 et	SASU GREINER FRAIS	1252	Maraichage	maraichage	enrouleur	1	non	2	10	50	Avril	Septembre	30	10000	1824	1224				
Moder	MO06	la Moder a l'amont du confluent du Rothbach (limites des zones A 312,	A 314 et	SCEA KAUFFMANN	938	blé	céréales	enrouleur	2	non	10,45	35	3	Mai	Juin	50	10972,5	1824	1224				
Moder	MO06	la Moder a l'amont du confluent du Rothbach (limites des zones A 312,	A 314 et	SCEA KAUFFMANN	939	maïs	maïs	enrouleur	2	non	17,79	35	6	Juin	Septembre	75	37359	1824	1224				
Moder	MO06	la Moder a l'amont du confluent du Rothbach (limites des zones A 312,	A 314 et	SCEA KAUFFMANN	1335	blé	céréales	enrouleur	2	non	4,5	35	3	Mai	Juin	75	4725	1824	1224				
Moder	MO06	la Moder a l'amont du confluent du Rothbach (limites des zones A 312,	A 314 et	SCEA KAUFFMANN	1336	maïs	maïs	sprinkler	2	non	23,2	35	6	Juin	Septembre	60	48720	1824	1224				
Moder	MO09	Le Rothbach a l'aval du confluent du Weihergraben		EARL BELLE VUE	904	blé	céréales	enrouleur	1	non	9	40	2	Avril	Juin	45	7200	573	423				
Moder	MO09	Le Rothbach a l'aval du confluent du Weihergraben		EARL BELLE VUE	904	maïs	maïs	enrouleur	1	non	8,61	40	4	Mai	Septembre	45	13776	573	423				
Moder	MO09	Le Rothbach a l'aval du confluent du Weihergraben		EARL BELLE VUE	1217	maïs	maïs	sprinkler	1	non	28	40	4	Mai	Septembre	45	44800	573	423				
Moder	MO09	Le Rothbach a l'aval du confluent du Weihergraben		EARL BELLE VUE	1217	blé	céréales	sprinkler	1	non	11	40	2	Avril	Juin	45	8800	573	423				
Moder	MO09	Le Rothbach a l'aval du confluent du Weihergraben		GRASSER JONATHAN	1160	MARAICHAGE	maraichage	goutte à gout	1	non	0,4	20	25	Mai	Septembre	30	2000	573	423				
Moder	MO09	Le Rothbach a l'aval du confluent du Weihergraben		GRASSER JONATHAN	1160	CHANVRE CBD	chanvre	goutte à gout	1	non	0,15	20	25	Mai	Septembre	30	750	573	423				
Moder	MO09	Le Rothbach a l'aval du confluent du Weihergraben		SCEA KAUFFMANN	1242	orge	céréales	enrouleur	2	non	8,62	35	2	Mai	Juin	75	6034	573	423				
Moder	MO11	La Moder a l'amont de la confluence de la Zinsel du Nord		EARL DE LA COLLINE	1028	maïs ensilage	fourrage	enrouleur	1	non	1	25	6	Juin	Août	50	1500	2269	1059				
Moder	MO11	La Moder a l'amont de la confluence de la Zinsel du Nord		EARL DE LA COLLINE	1029	maïs ensilage	fourrage	enrouleur	1	non	1	25	6	Juin	Août	50	1500	2269	1059				
Moder	MO11	La Moder a l'amont de la confluence de la Zinsel du Nord		EARL DE LA COLLINE	1036	prairie permanente	prairie	enrouleur	1	non	5	25	3	Juin	Août	50	3750	2269	1059				
Moder	MO11	La Moder a l'amont de la confluence de la Zinsel du Nord		EARL DE LA PLAINE	920	colza	oléagineux	enrouleur	1	non	1,15	25	2	Juin	Juin	70	575	2269	1059				
Moder	MO11	La Moder a l'amont de la confluence de la Zinsel du Nord		EARL DE LA PLAINE	924	colza	oléagineux	enrouleur	1	non	3	25	2	Juin	Juin	70	1500	2269	1059				
Moder	MO11	La Moder a l'amont de la confluence de la Zinsel du Nord		EARL DE LA PLAINE	1087	colza-betterave	oléagineux	enrouleur	1	non	3,5	25	2	Juin	Août	70	1750	2269	1059				
Moder	MO11	La Moder a l'amont de la confluence de la Zinsel du Nord		EARL DE LA PLAINE	1090	blé	céréales	enrouleur	1	non	6,2	25	2	Juin	Juin	70	3100	2269	1059				
Moder	MO11	La Moder a l'amont de la confluence de la Zinsel du Nord		EARL DE LA PLAINE	1090	blé	céréales	enrouleur	1	non	3,4	25	2	Juin	Juin	70	1700	2269	1059				
Moder	MO11	La Moder a l'amont de la confluence de la Zinsel du Nord		EARL KRAENNER ERIC	1191	maïs grain	maïs	enrouleur	1	non	1,5	30	5	Mai	Septembre	75	2250	2269	1059				
Moder	MO11	La Moder a l'amont de la confluence de la Zinsel du Nord		EARL KRAENNER ERIC	1194	maïs grain	maïs	enrouleur	1	non	5,71	30	6	Mai	Septembre	75	10278	2269	1059				
Moder	MO11	La Moder a l'amont de la confluence de la Zinsel du Nord		EARL KRAENNER ERIC	1194	betteraves sucrières	maïs	enrouleur	1	non	5,03	30	6	Mai	Septembre	75	9054	2269	1059				
Moder	MO11	La Moder a l'amont de la confluence de la Zinsel du Nord		GAEC DES DEUX COLLINES	1092	Maïs	maïs	enrouleur	1	non	23	30	7	Mai	Septembre	75	48300	2269	1059				
Moder	MO11	La Moder a l'amont de la confluence de la Zinsel du Nord		GAEC TRAUTTMANN JOSEPH	974	maïs	maïs	enrouleur	1	non	4	30	5	Juin	Septembre	75	6000	2269	1059				
Moder	MO11	La Moder a l'amont de la confluence de la Zinsel du Nord		GAEC TRAUTTMANN JOSEPH	1047	maïs	maïs	enrouleur	1	non	3	30	5	Juin	Septembre	75	4500	2269	1059				
Moder	MO11	La Moder a l'amont de la confluence de la Zinsel du Nord		KRAUTH FRANCIS	1660	Maïs	maïs	sprinkler	1	non	1	30	9	Mai	Septembre	50	2700	2269	1059				
Moder	MO11	La Moder a l'amont de la confluence de la Zinsel du Nord		OTT Serge	984	maïs grain	maïs	enrouleur	1	non	1,9	30	9	Juin	Septembre	60	5130	2269	1059				
Moder	MO11	La Moder a l'amont de la confluence de la Zinsel du Nord		SCEA HARTMANN FRUITS ET LE	1345	céréales	céréales	sprinkler	1	non	3,4	9	7	Avril	Juin	60	2142	2269	1059				
Moder	MO11	La Moder a l'amont de la confluence de la Zinsel du Nord		SCEA HARTMANN FRUITS ET LE	1345	fraises	céréales	sprinkler	1	non	2	9	45	Avril	Septembre	60	8100	2269	1059				
Moder	MO12	La Zinsel du nord a l'amont du confluent du Falksteinerbach		SUSSMANN JEAN CHRISTOPHE	942	legumes de plein champs pdt poire	légumes plein champ	enrouleur	1	non	3	25	10	Mai	Septembre	75	7500	2269	1059				
Moder	MO12	La Zinsel du nord a l'amont du confluent du Falksteinerbach		EARL BELLE VUE	1219	maïs	maïs	enrouleur	1	non	10	40	4	Juin	Septembre	45	16000	1968	1758				
Moder	MO12	La Zinsel du nord a l'amont du confluent du Falksteinerbach		EARL CASSE-GRAINS	1668	maïs	maïs	enrouleur	1	non	9	30	6	Mai	Septembre	75	16200	1968	1758				
Moder	MO12	La Zinsel du nord a l'amont du confluent du Falksteinerbach		GAEC DE LA MODER	1328	Blé d'hiver	céréales	enrouleur	1	non	16	30	2	Avril	Juin	60	9600	1968	1758				
Moder	MO12	La Zinsel du nord a l'amont du confluent du Falksteinerbach		GAEC DE LA MODER	1328	Ray-gras en dérobé	fourrage	enrouleur	1	non	18,5	30	2	Septembre	Octobre	60	11100	1968	1758				
Moder	MO12	La Zinsel du nord a l'amont du confluent du Falksteinerbach		GAEC DE LA MODER	1328	Maïs	maïs	enrouleur	1	non	18,5	30	6	Avril	Août	60	33300	1968	1758				
Moder	MO12	La Zinsel du nord a l'amont du confluent du Falksteinerbach		RUCH REGIS	1007	prairie	prairie	enrouleur	1	non	4	20	4	Juin	Septembre	30	3200	1968	1758				
Moder	MO12	La Zinsel du nord a l'amont du confluent du Falksteinerbach		RUCH REGIS	1010	prairie	prairie	enrouleur	1	non	3	20	4	Juin	Septembre	30	2400	1968	1758				
Moder	MO12	La Zinsel du nord a l'amont du confluent du Falksteinerbach		RUCH REGIS	1011	prairie	prairie	enrouleur	1	non	3,5	20	4	Juin	Septembre	30	2800	1968	1758				
Moder	MO12	La Zinsel du nord a l'amont du confluent du Falksteinerbach		RUCH REGIS	1013	prairie	prairie	enrouleur	1	non	2	20	4	Juin	Septembre	30	1600	1968	1758				
Moder	MO12	La Zinsel du nord a l'amont du confluent du Falksteinerbach		RUCH REGIS	1122	prairie	prairie	enrouleur	1	non	2,5	20	4	Juin	Septembre	30	2000	1968	1758				
Moder	MO14	La Zinsel du Nord a l'aval du confluent du Falksteinerbach		EARL FERME MURBRUCH	1014	Prairies permanentes	prairie	enrouleur	1	non	35	30	6	Avril	Octobre	75	63000	4296	3856				
Moder	MO14	La Zinsel du Nord a l'aval du confluent du Falksteinerbach		GAEC HOHRAIN	945	Mais grain	maïs	enrouleur	1	non	5	30	5	Juin	Septembre	80	7500	4296	3856				
Moder	MO14	La Zinsel du Nord a l'aval du confluent du Falksteinerbach		GAEC HOHRAIN	1250	Mais grain	maïs	enrouleur	1	non	7	30	5	Juin	Septembre	80	10500	4296	3856				
Moder	MO14	La Zinsel du Nord a l'aval du confluent du Falksteinerbach		GAEC HOHRAIN	1251	Mais grain	maïs	enrouleur	1	non	4	30	5	Juin	Septembre	80	6000	4296	3856				
Moder	MO14	La Zinsel du Nord a l'aval du confluent du Falksteinerbach		GAEC HOHRAIN	1333	Mais grain	maïs	enrouleur	1	non	3	30	5	Juin	Septembre	80	4500	4296	3856				
Moder	MO14	La Zinsel du Nord a l'aval du confluent du Falksteinerbach		GAEC TRAUTTMANN JOSEPH	1048	maïs	maïs	enrouleur	1	non	1	30	5	Juin	Septembre	75	1500	4296	3856				
Moder	MO16	Le Lomdgraben en amont du confluent du Sommerbaechel	M16	EARL CARBIENER	1084	COURGE	légumes plein champ	enrouleur	1	non	6	30	4	Mai	Août	90	7200	162	-118				
Moder	MO16	Le Lomdgraben en amont du confluent du Sommerbaechel	M16	EARL FUCHS	960	courge	légumes plein champ	enrouleur	1	non	10	20	5	Mai	Août	50	10000	162	-118		70	120	42
Moder	MO16	Le Lomdgraben en amont du confluent du Sommerbaechel	M16	EARL FUCHS	1346	maïs ensilage	maïs	enrouleur	1	non	5	20	5	Mai	Septembre	50	5000	162	-118		50	120	42
Moder	MO16	Le Lomdgraben en amont du confluent du Sommerbaechel	M16	EARL OHLMANN	973	Divers légumes	légumes plein champ	enrouleur	1	non	11	20	4	Mai	Août	40	8800	162	-118		50	120	42
Moder	MO16	Le Lomdgraben en amont du confluent du Sommerbaechel	M16	EARL OHLMANN	1082	Rhubarbe	légumes plein champ	sprinkler	1	non	0,4	20	4	Mai	Août	40	320	162	-118	max 2 pompes au débit autorisé	40	120	42
Moder	MO16	Le Lomdgraben en amont du confluent du Sommerbaechel	M16	KRAUTH FRANCIS	1277	Maïs	maïs	enrouleur	1	non	8	30	3	Mai	Septembre	50	7200	162	-118		40	120	42
Moder	MO16	Le Lomdgraben en amont du confluent du Sommerbaechel	M16	KRAUTH FRANCIS	1277	Soja	protéagineux	enrouleur	1	non	2	30	6	Mai	Septembre	50	3600	162	-118		50	120	42
Moder	MO16	Le Lomdgraben en amont du confluent du Sommerbaechel	M16	KRAUTH FRANCIS	1278	Chanvre	chanvre	sprinkler	1	non	0,5	30	9	Mai	Septembre	50	1350	162	-118		50	120	42
Moder	MO16	Le Lomdgraben en amont du confluent du Sommerbaechel	M16	SANDER FRANCK	1297	Maïs	maïs	sprinkler	1	non	13,5	25	6	Avril	Octobre	50	20250	162	-118		50	120	42
Moder	MO18	Ruisseau du chteau walk sur l'etang pres du Rothbach		EARL KRIEGER JEAN CLAUDE	1040	asperges	cultures spéciales	enrouleur	1	non	7	30	5	Juin	Août	70	10500	167	97				
Moder	MO18	Ruisseau du chteau walk sur l'etang pres du Rothbach		EARL KRIEGER JEAN CLAUDE	1320	fraises	maraichage	sprinkler	1	non	6	20	6	Mai	Août	70	7200	167	97				
Moder	MO18	Ruisseau du chteau walk sur l'etang pres du Rothbach		EARL KRIEGER JEAN CLAUDE	1320	legumes	légumes plein champ	sprinkler	1	non	4	10	20	Avril	Septembre	70	8000	167	97				

Cours d'eau	Code tronçon		Groupe 20 25	Exploitant	Point	Culture	Type de culture	matériel	nombre de pompes	partage	surface	mm	tours d'eau	début période	fin période	débit demandé	volume	Débit prélevable Régime Alerte	Débit prélevable R.A. - débits cumulés	Régie en R.A.	Débit autorisé R.A.	Débits cumulés tronçon + amont avec règles	Débit prélevable R.A. - débits cumulés avec règles
Sarre	SA01	La Sarre a l'aval du confluent de l'Isch		GAEC DU LANGFELD	1161	prairie temporaire	prairie	enrouleur	1	non	3,5	30	3	Juin	Septembre	60	3150	3166	3106				
Sarre	SA01	La Sarre a l'aval du confluent de l'Isch		GAEC DU LANGFELD	1182	prairie temporaire	prairie	enrouleur	1	non	3	30	3	Juin	Septembre	60	2700	3166	3106				
Sarre	SA02	La Sarre a l'aval du confluent de Metzlachgraben		GAEC DE LA SARRE	1135	Prairie	prairie	enrouleur	1	non	10	30	3	Avril	Septembre	90	9000	3303	3153				
Sarre	SA03	La Sarre a l'amont du confluent du Naubach (limite des zones A 907,	A908 et A9	GAEC DE LA SARRE	1080	maïs	maïs	enrouleur	1	non	30	40	5	Avril	Septembre	90	60000	3400	3250				
Sarre	SA03	La Sarre a l'amont du confluent du Naubach (limite des zones A 907,	A908 et A9	GAEC DE LA SARRE	1080	prairie	prairie	enrouleur	1	non	33	30	3	Avril	Septembre	90	29700	3400	3250				
Sarre	SA04	L'Eichel a Oermingen	SA4	SCEA DU STROHHOF	1161	MAIS	maïs	enrouleur	1	non	30	30	5	Juin	Septembre	65	45000	576	491	max 1 pompe à 75m3/h	75	75	501
Sauer	SA05	Le Petersbach à Butten en amont du Kesselgraben	SA4	WALTHER RENE	1707	pomme de terre	pomme de terre	tonne	1	non	2	3	1	Mai	Septembre	55	60	78	-62		55	75	1
Seltzbach	SL02	le Seltzbach a l'aval du confluent du Warsbach (limite des zones A 37	SL2	EARL DU FLECKENSTEIN	1154	maïs	maïs	enrouleur	1	non	2,4	30	4	Juin	Septembre	65	2880	112	-163		65	110	2
Seltzbach	SL02	le Seltzbach a l'aval du confluent du Warsbach (limite des zones A 37	SL2	EARL DU FLECKENSTEIN	1155	maïs	maïs	enrouleur	1	non	2	30	4	Juin	Septembre	65	2400	112	-163		65	110	2
Seltzbach	SL02	le Seltzbach a l'aval du confluent du Warsbach (limite des zones A 37	SL2	EARL DU FLECKENSTEIN	1156	maïs	maïs	enrouleur	1	non	6,5	30	4	Juin	Septembre	65	7800	112	-163		65	110	2
Seltzbach	SL02	le Seltzbach a l'aval du confluent du Warsbach (limite des zones A 37	SL2	EARL DU FLECKENSTEIN	1157	maïs	maïs	enrouleur	1	non	12,3	30	4	Juin	Septembre	65	14760	112	-163		65	110	2
Seltzbach	SL02	le Seltzbach a l'aval du confluent du Warsbach (limite des zones A 37	SL2	EARL DU FLECKENSTEIN	1157	betteraves	betterave	enrouleur	1	non	6	30	6	Juin	Septembre	65	10800	112	-163	max 1 pompe	65	110	2
Seltzbach	SL02	le Seltzbach a l'aval du confluent du Warsbach (limite des zones A 37	SL2	EARL HAETTEL ETIENNE	994	maïs	maïs	enrouleur	1	non	25	35	4	Avril	Septembre	70	35000	112	-163		70	110	2
Seltzbach	SL02	le Seltzbach a l'aval du confluent du Warsbach (limite des zones A 37	SL2	EARL HAETTEL ETIENNE	994	pomme de terres	pomme de terre	enrouleur	1	non	1,8	35	4	Avril	Septembre	70	2520	112	-163		70	110	2
Seltzbach	SL02	le Seltzbach a l'aval du confluent du Warsbach (limite des zones A 37	SL2	EARL MOULIN GERITT	956	MAIS	maïs	enrouleur	1	non	25	25	4	Avril	Septembre	60	25000	112	-163		60	110	2
Seltzbach	SL02	le Seltzbach a l'aval du confluent du Warsbach (limite des zones A 37	SL2	GALLMANN ERIC	949	colza	oléagineux	enrouleur	1	non	4	25	2	Mai	Juin	80	2000	112	-163		80	110	2
Souffel	SO01	La Souffel en amont du confluent du Kleinfrankenheimerbach	SO1	WEYHAUPT FRANCIS	1003	rhubarbe	légumes plein champ	sprinkler	1	non	2	25	5	Avril	Septembre	45	2500	0	-45		0	0	0
Souffel	SO01	La Souffel en amont du confluent du Kleinfrankenheimerbach	SO1	WEYHAUPT FRANCIS	1020	Pissenlit	cultures spéciales	enrouleur	1	non	3	25	5	Avril	Septembre	45	3750	0	-45		0	0	0
Souffel	SO01	La Souffel en amont du confluent du Kleinfrankenheimerbach	SO1	WEYHAUPT FRANCIS	1020	Poireaux	légumes plein champ	enrouleur	1	non	10	30	6	Avril	Octobre	45	18000	0	-45		0	0	0
Souffel	SO02	Le Kleinfrankenheimerbach en amont du confluent avec la Souffel	SO1	EARL LE PANIER DU JARDIN D'A	878	maraichage plein champs diversifié	maraîchage	sprinkler	1	non	4	25	10	Avril	Septembre	25	10000	0	-25		0	0	0
Souffel	SO03	La Souffel a l'aval du confluent du Kleinfrankenheimerbach	SO3	EARL LE PANIER DU JARDIN D'A	1093	maraichage plein champs diversifié	maraîchage	sprinkler	1	non	1,4	25	10	Avril	Septembre	9	3500	0	-70	aucun prélèvement	0	0	0
Souffel	SO04	Le Plaetzerbach au confluent de la Souffel	SO3	SCEA HECKMANN V&D	1304	Echalotes, tabac	cultures spéciales	goutte à gout	1	non	13	15	10	Avril	Septembre	13	19500	0	-13		0	0	0
Souffel	SO07	La Souffel a l'aval du confluent de la Musau (apres le rejet de la STE	SO3	EARL LA SOUFFEL	1341	poireau	légumes plein champ	enrouleur	1	non	10	20	5	Mai	Septembre	38	10000	0	-119		0	0	0
Souffel	SO07	La Souffel a l'aval du confluent de la Musau (apres le rejet de la STE	SO3	EARL LA SOUFFEL	1342	poireau, courgette, melon, céleri, ca	légumes plein champ	enrouleur	1	non	15	20	5	Avril	Septembre	38	15000	0	-119		0	0	0
Souffel	SO08	Le Leisbach au pont de la RD31 a Pfulgriesheim (apres rejet de la	SO3	EARL LOTZ	1706	tabac	tabac	sprinkler	1	non	5	20	3	Juin	Août	40	3000	0	-40		0	0	0
Sauer	SU03	La Sauer a la station hydrometrique de Liebfrauenthal	SU3	EARL JUND JOEL	1123	MAIS	maïs	enrouleur	1	non	2,81	30	2	Juin	Août	50	1686	2830	2690		50	130	2700
Sauer	SU03	La Sauer a la station hydrometrique de Liebfrauenthal	SU3	EARL JUND JOEL	1133	MAIS	maïs	enrouleur	1	non	8,69	30	2	Juin	Août	50	5214	2830	2690		50	130	2700
Sauer	SU03	La Sauer a la station hydrometrique de Liebfrauenthal	SU3	EARL JUND JOEL	1140	MAIS	maïs	enrouleur	1	non	3,29	30	2	Juin	Août	50	1974	2830	2690		50	130	2700
Sauer	SU03	La Sauer a la station hydrometrique de Liebfrauenthal	SU3	EARL JUND JOEL	1141	MAIS - TOURNESOL-SOJA - BLE	maïs	enrouleur	1	oui	38,25	25	2	Mai	Août	50	19125	2830	2690		50	130	2700
Sauer	SU03	La Sauer a la station hydrometrique de Liebfrauenthal	SU3	WAGNER MAGALI	679	blé	céréales	enrouleur	2	oui	22,68	30	3	Juin	Juin	90	20412	2830	2690		90	130	2700
Sauer	SU03	La Sauer a la station hydrometrique de Liebfrauenthal	SU3	WAGNER MAGALI	1062	Maïs	maïs	enrouleur	2	oui	17,86	30	3	Juin	Août	90	16074	2830	2690		90	130	2700
Sauer	SU04	la Sauer a l'aval du confluent du Soultzbach (limite des zones A361 et	SU3	EARL BIOBUR ET CIE	934	Maraichage	maraîchage	sprinkler	2	non	3,76	25	7	Avril	Septembre	30	6580	2754	2401		30	180	2574
Sauer	SU04	la Sauer a l'aval du confluent du Soultzbach (limite des zones A361 et	SU3	EARL DE LA SAUER	890	Maïs	maïs	enrouleur	1	non	20	35	4	Mai	Septembre	153	28000	2754	2401	max 2 pompes au débit autorisé	100	180	2574
Sauer	SU04	la Sauer a l'aval du confluent du Soultzbach (limite des zones A361 et	SU3	EARL DE LA SAUER	1037	Maïs	maïs	enrouleur	1	non	6	35	4	Mai	Septembre	153	8400	2754	2401		100	180	2574
Sauer	SU04	la Sauer a l'aval du confluent du Soultzbach (limite des zones A361 et	SU3	EARL DE LA SAUER	1037	Maïs	maïs	enrouleur	1	non	6	35	4	Mai	Septembre	153	8400	2754	2401		100	180	2574
Sauer	SU04	la Sauer a l'aval du confluent du Soultzbach (limite des zones A361 et	SU3	EARL DE LA SAUER	1187	Colza	oléagineux	enrouleur	1	non	10	30	2	Mai	Juin	130	6000	2754	2401		100	180	2574
Sauer	SU04	la Sauer a l'aval du confluent du Soultzbach (limite des zones A361 et	SU3	EARL DE LA SAUER	1187	Blé	céréales	enrouleur	1	non	11	30	2	Mai	Juin	130	6600	2754	2401		100	180	2574
Sauer	SU04	la Sauer a l'aval du confluent du Soultzbach (limite des zones A361 et	SU3	EARL DE LA SAUER	1187	Tournesol	oléagineux	enrouleur	1	non	20	30	2	Mai	Août	130	12000	2754	2401		100	180	2574
Sauer	SU04	la Sauer a l'aval du confluent du Soultzbach (limite des zones A361 et	SU3	EARL DE LA SAUER	1188	Maïs	maïs	enrouleur	1	non	3	35	4	Mai	Septembre	153	4200	2754	2401		100	180	2574
Sauer	SU05	L'Halbmuehlbach en amont de la confluence avec la Sauer	SU3	EARL BIOBUR ET CIE	935	pomme de terre	pomme de terre	enrouleur	2	non	2,3	30	4	Juin	Août	60	2760	180	-233		60	180	0
Sauer	SU06	La Sauer ◆ l'aval du d◆fluent de l'Halbmuhlbach		EARL DES CELTES	1195	Maïs grain	maïs	enrouleur	1	non	15	25	4	Avril	Septembre	50	15000	1876	1576				
Sauer	SU06	La Sauer ◆ l'aval du d◆fluent de l'Halbmuhlbach		EARL DES CELTES	1197	Maïs grain	maïs	enrouleur	1	non	4,5	25	4	Avril	Septembre	50	4500	1876	1576				
Sauer	SU06	La Sauer ◆ l'aval du d◆fluent de l'Halbmuhlbach		EARL DES CELTES	1279	Maïs semence	maïs	enrouleur	1	non	10	25	8	Avril	Septembre	50	20000	1876	1576				
Sauer	SU06	La Sauer ◆ l'aval du d◆fluent de l'Halbmuhlbach		GAEC DE BIBLISHEIM	965	Maïs	maïs	enrouleur	1	oui	15	30	3	Juin	Août	110	13500	1876	1576				
Sauer	SU06	La Sauer ◆ l'aval du d◆fluent de l'Halbmuhlbach		GAEC DE BIBLISHEIM	1130	Colza	oléagineux	enrouleur	1	oui	20	30	2	Mai	Juin	110	12000	1876	1576				
Sauer	SU06	La Sauer ◆ l'aval du d◆fluent de l'Halbmuhlbach		REINNAGEL MARIANNE	900	Maïs	maïs	enrouleur	1	oui	4	30	6	Juin	Août	110	7200	1876	1576				
Sauer	SU06	La Sauer ◆ l'aval du d◆fluent de l'Halbmuhlbach		REINNAGEL MARIANNE	1125	Maïs	maïs	enrouleur	1	oui	22	30	6	Juin	Août	110	39600	1876	1576				
Sauer	SU06	La Sauer ◆ l'aval du d◆fluent de l'Halbmuhlbach		REINNAGEL MARIANNE	1126	Blé	céréales	enrouleur	1	oui	40	30	2	Mai	Juin	110	24000	1876	1576				
Zorn	ZO02	La Zinsel du Sud a l'aval du confluent du Griesbaechel		EARL CARBIENER	1205	COURGE	légumes plein champ	enrouleur	1	non	14	30	4	Mai	Août	90	16800	1009	899				
Zorn	ZO02	La Zinsel du Sud a l'aval du confluent du Griesbaechel		EARL CARBIENER	1661	COURGE	légumes plein champ	enrouleur	1	non	14	30	4	Mai	Août	90	16800	1009	899				
Zorn	ZO02	La Zinsel du Sud a l'aval du confluent du Griesbaechel		STOFFEL VINCENT	1702	Pommes de terre	pomme de terre	tonne	1	non	2	10	30	Mai	Septembre	20	6000	1009	899				
Zorn	ZO04	La Zorn au pont de la D421 a l'aval de Dettwiller		BAGHDADI SKANDER ALEX	873	plante aromatique/légume	aromatiques	sprinkler	1	non	3,24	50	3	Avril	Octobre	30	4860	4100	3895				
Zorn	ZO04	La Zorn au pont de la D421 a l'aval de Dettwiller		BAGHDADI SKANDER ALEX	983	plante aromatique/légume	aromatiques	sprinkler	1	non	1,3	45	4	Avril	Octobre	30	2340	4100	3895				
Zorn	ZO04	La Zorn au pont de la D421 a l'aval de Dettwiller		BAGHDADI SKANDER ALEX	1053	plante aromatique/légume	aromatiques	sprinkler	1	non	0,11	50	3	Avril	Octobre	30	165	4100	3895				
Zorn	ZO04	La Zorn au pont de la D421 a l'aval de Dettwiller		BAGHDADI SKANDER ALEX	1256	plante aromatique/légume	aromatiques	sprinkler	1	non	0,36	45	5	Avril	Octobre	30	810	4100	3895				
Zorn	ZO04	La Zorn au pont de la D421 a l'aval de Dettwiller		BAGHDADI SKANDER ALEX	1257	plante aromatique/légume	aromatiques	sprinkler	1	non	0,59	40	5	Avril	Octobre	30	1180	4100	3895				
Zorn	ZO04	La Zorn au pont de la D421 a l'aval de Dettwiller		BAGHDADI SKANDER ALEX	1292	plante aromatique/légume	aromatiques	sprinkler	1	non	0,4	50	6	Avril	Octobre	30	1200	4100	3895				
Zorn	ZO04	La Zorn au pont de la D421 a l'aval de Dettwiller		EARL FISCHER VINCENT	1679	Pommes de terre	pomme de terre	tonne	1	non	0,25	10	2	Mai	Août	5	50	4100	3895				
Zorn	ZO04	La Zorn au pont de la D421 a l'aval de Dettwiller		EARL SCHAEFFER	1104	courges	légumes plein champ	sprinkler	1	oui	0,7	30	4	Juin	Août	60	840	4100	3895				
Zorn	ZO05	La Zorn a l'aval du confluent du Littenheimbach (limite des zones A 346 et A 347		EARL DU GALGENBERG	1134	tabac blond virginie	tabac	goutte à gout	1	non	22	20	9	Mai	Octobre	90	39600	4286	3991				
Zorn	ZO06	La Zorn a l'aval du confluent du Bachgraben (limite des zones A 347 et A 348)		EARL DU ZORNTHAL	970	maïs	maïs	enrouleur	1	non	4	30	3	Mai	Septembre	75	3600	4849	4479				
Zorn	ZO06	La Zorn a l'aval du confluent du Bachgraben (limite des zones A 347 et A 348)		EARL DU ZORNTHAL	1220	maïs	maïs	enrouleur	1	non	2	30	3	Mai	Septembre	75	1600	4849	4479				
Zorn	ZO06	La Zorn a l'aval du confluent du Bachgraben (limite des zones A 347 et A 348)		EARL DU ZORNTHAL	1224	maïs	maïs	enrouleur	1	non	6	30	3	Mai	Septembre	75	5400	4849	4479				
Zorn	ZO06	La Zorn a l'aval du confluent du Bachgraben (limite des zones A 347 et A 348)		EARL DU ZORNTHAL	1225	pommes de terres	pomme de terre	tonne	1	non	25	30	4	Mai	Août	75	30000	4849	4479				
Zorn	ZO06	La Zorn a l'aval du confluent du Bachgraben (limite des zones A 347 et A 348)		EARL DU ZORNTHAL	1227	maïs	maïs	enrouleur	1	non	2	30	3	Mai	Septembre	75	1600	4849	4479				
Zorn	ZO06	La Zorn a l'aval du confluent du Bachgraben (limite des zones A 347 et A 348)		EARL DU ZORNTHAL	1228	maïs	maïs	enrouleur	1	non	1	30	3	Mai	Septembre	75	900	4849	4479				
Zorn	ZO08	La Zorn a l'aval du confluent du Rottgraben (limite des zones A 348 et A 349)		GAEC GANGLOFF	936	BLé	céréales	enrouleur	1	non	8	35	3	Avril	Juin	80	8400	5120	4670				
Zorn	ZO08	La Zorn a l'aval du confluent du Rottgraben (limite des zones A 348 et A 349)		GAEC GANGLOFF	1164	BLé	céréales	enrouleur	1	non	17	35	3	Avril	Juin	80	17850	5120	4670				
Zorn	ZO08	la Zorn		GAEC GANGLOFF	1177	BLé	céréales	enrouleur	1	non	8	35	3	Avril	Juin	80	8400	5120	4670				
Zorn	ZO12	Le Rohrbach a Landersheim a l'amont du confluent de l'Ottarbach au	pont de la	EARL FERME NONNENMACHER	1006	légumes plein champs	légumes plein champs	sprinkler	1	non	1	20	5	Juillet	Août	10	1000	30	20				
Zorn	ZO13	Le Rohrbach au pont de la RD25 entre Woellenheim et Rohr		EARL FERME NONNENMACHER	1110	légumes plein champs	légumes plein champs	sprinkler	1	non	2	20	5	Mai	Juillet	10	2000	100	60				
Zorn	ZO13	Le Rohrbach au pont de la RD25 entre Woellenheim et Rohr		EARL FRIESS	905	betteraves	betterave	enrouleur	1	non	6	30	2	Juin	Août	30	3600	100	60				
Zorn	ZO13	Le Rohrbach au pont de la RD25 entre Woellenheim et Rohr		EARL FRIESS	1052	asperges	cultures spéciales	enrouleur	1	non	5	30	3	Juin	Août	30	4500	100	60				
Zorn	ZO14	Le Rohrbach a Rohr		EARL FRIESS	943	maïs	maïs	enrouleur	1	non	30	30	1	Juin	Septembre	30	9000	188	113				
Zorn	ZO14	Le Rohrbach a Rohr		EARL FRIESS	1050	pissenlit	cultures spéciales	enrouleur	1	non	1	30	4	Mai	Août	30	1200	188	113				
Zorn	ZO14	la Zorn		GAEC GUTH	1294	mais grain	maïs	sprinkler	1	non	4	20	3	Avril	Septembre	35	2400	188	113				
Zorn	ZO15	Le Rohrbach a l'amont du confluent du Gougeimerbach au pont de la	RD31	EARL LITT	946	tabac	tabac	goutte à gout	1	oui	6,5	10	15	Mai	Octobre	55	9750	198	66				
Zorn	ZO16	Le Rohrbach a l'aval du confluent du Gingenheimerbaechel		EARL SCHAEFFER	1208	tabac, pommes de terre, courge, rh	cultures spéciales	goutte à gout	1	oui	5,5	40	5	Avril	Septembre	60	11000	255	120				
Zorn	ZO16	Le Rohrbach a l'aval du confluent du Gingenheimerbaechel		EARL SCHAEFFER	1330	tabac, asperges	cultures spéciales	goutte à gout	1	oui	9,5	35	5	Mai	Septembre	60	16625	255	120				
Zorn	ZO17	Le ruisseau d'Affolsheim		SCEA HOLTZMANN	1189	houblon	cultures spéciales	goutte à gout	1	non	4,5	20	5	Juin	Août	5	4500	24	14				
Zorn	ZO17	Le ruisseau d'Affolsheim		SCEA HOLTZMANN	1640	asperges	cultures spéciales	goutte à gout	1	non	1	20	4	Juin	Août	10	800	24	14				

REGLES DE GESTION – REGIME ALERTE RENFORCEE

Cours d'eau	Code_tronçon		Groupe_2025	Exploitant	Parcel	Culture	type de culture	matériel	nombre de pompes	partage	surface	mm	tours d'eau	début période	fin période	debit demandé	volume	Débit prélevable Régime A Renforcée	Débit prelevable R.A.F. - debits cumulés	Regle en R.A.F.	Débit autorisé R.A.F.	Débits cumulés tronçon + amont avec règles	Debit prelevable R.V. - debits cumulés avec règles
Andlau	AN03	L'Andlau à l'amont de la prise du Mühlbach de Stotzheim	R	SCEA MULLER ET FILS	1350	maïs	maïs	enrouleur	1	non	2,08	25	2	Juin	Septembre	60	1040	32	-48	max 30m3/h	30	30	2
Andlau	AN04	L'Andlau à l'amont du confluent de la Kirneck	A4	MULLER CEDRIC	1284	Blé tendre d'hiver	céréales	enrouleur	1	non	3,69	35	2	Avril	Juin	70	2583	86	-64	pompe avec	70	80	6
Andlau	AN04	L'Andlau à l'amont du confluent de la Kirneck	A4	SCEA MULLER ET FILS	1349	maïs	maïs	enrouleur	1	non	2,32	25	2	Juin	Septembre	60	1160	86	-64	AN03	80	80	6
Andlau	AN05	La Kirneck aValff	R	ROSFELDER ANNE MA	1008	Légume	légumes plein cham	goutte à gout	1	non	0,18	10	10	Avril	Octobre	6	180	-14	-26		0	0	-14
Andlau	AN05	La Kirneck aValff	R	ROSFELDER ANNE MA	1081	Légume	légumes plein cham	goutte à gout	1	non	0,07	10	10	Mai	Septembre	4	70	-14	-26	aucun	0	0	-14
Andlau	AN05	La Kirneck aValff	R	ROSFELDER ANNE MA	1085	Légume	légumes plein cham	sprinkler	1	non	0,1	10	10	Août	Octobre	12	100	-14	-26	prélèvement	0	0	-14
Andlau	AN05	La Kirneck aValff	R	ROSFELDER ANNE MA	1085	Légume	légumes plein cham	goutte à gout	1	non	0,15	10	10	Avril	Octobre	11	150	-14	-26		0	0	-14
Andlau	AN05	La Kirneck aValff	R	ROSFELDER ANNE MA	1704	Légume	légumes plein cham	goutte à gout	1	non	0,18	15	10	Avril	Septembre	9	270	-14	-26		0	0	-14
Bruche-Mossig	BM01	La Sommerau a l'amont du confluent avec la Mossig	R	DREYER CHRISTIAN	998	cerisiers, rhubarbe, quetchs,mirabe	arboriculture	fonne	1	non	1,95	2	7	Avril	Octobre	9	273	-1	-10	cun prélèvem	0	0	-1
Bruche-Mossig	BM02	La Mossig a l'aval du confluent du Sommerau		DREYER CHRISTIAN	1318	cerisiers, quetchs, mirabelles, pêch	arboriculture	fonne	1	non	4,85	2	7	Avril	Octobre	9	679	95	86				
Bruche-Mossig	BM03	la Mossig a l'aval du confluent du Sathbach		DREYER CHRISTIAN	1143	cerisiers et prunes	arboriculture	fonne	1	non	1,58	2	6	Mai	Octobre	9	189,6	110	101				
Bruche-Mossig	BM04	la Mossig al'aval du confluent du Heiligenbach		SOHN CHRISTIAN	1178	Arboriculture	arboriculture	fonne	1	non	0,4	2	10	Juin	Juillet	6	80	108	93				
Bruche-Mossig	BM05	La Mossig a la sortie du Kronthal (pont de la RD942 a Wangen)		EARL DE LA FONTAINE	1325	pommes	arboriculture	fonne	1	non	1,5	10	10	Mai	Octobre	12	1500	159	132				
Bruche-Mossig	BM07	Le Kobach a Westhoffen	B7	EARL DE LA FONTAINE	1236	quetsches	arboriculture	goutte à gout	1	non	2	10	10	Juin	Septembre	10	2000	8	-28		8	8	0
Bruche-Mossig	BM07	Le Kobach a Westhoffen	B7	EARL DE LA FONTAINE	1237	jeunes vergers	arboriculture	fonne	1	non	1	10	10	Avril	Septembre	10	1000	8	-28		8	8	0
Bruche-Mossig	BM07	Le Kobach a Westhoffen	B7	EARL DE LA FONTAINE	1237	pommes	arboriculture	fonne	1	non	1,5	10	10	Mai	Octobre	12	1500	8	-28		8	8	0
Bruche-Mossig	BM07	Le Kobach a Westhoffen	B7	EARL DE LA FONTAINE	1657	Rhubarbe	légumes plein cham	goutte à gout	1	non	0,15	10	15	Avril	Septembre	5	225	8	-28	max 1	5	8	0
Bruche-Mossig	BM07	Le Kobach a Westhoffen	B7	EARL EICHLER	1671	rhubarbe	légumes plein cham	fonne	1	non	0,5	3	1	Mai	Août	3	15	8	-28	pompe à	3	8	0
Bruche-Mossig	BM07	Le Kobach a Westhoffen	B7	EARL EICHLER	1671	arbres fruitiers	arboriculture	fonne	1	non	3	0,5	2	Mai	Août	3	30	8	-28	8m3/h	3	8	0
Bruche-Mossig	BM07	Le Kobach a Westhoffen	B7	EARL LES VERGERS HI	944	pommes et poires	arboriculture	fonne	2	non	3	2	6	Juin	Septembre	10	360	8	-28		8	8	0
Bruche-Mossig	BM07	Le Kobach a Westhoffen	B7	SCEA VIGNES ET VER	1311	Pommiers	arboriculture	fonne	1	non	2	10	10	Juin	Septembre	5	2000	8	-28		5	8	0
Bruche-Mossig	BM07	Le Kobach a Westhoffen	B7	SCEA VIGNES ET VER	1312	Pommiers	arboriculture	fonne	1	non	2	10	10	Juin	Septembre	5	2000	8	-28		5	8	0
Bruche-Mossig	BM07	Le Kobach a Westhoffen	B7	SOHN CHRISTIAN	897	Arboriculture	arboriculture	fonne	1	non	0,2	2	10	Juin	Août	6	40	8	-28		6	8	0
Bruche-Mossig	BM08	Le Kehlbach en amont de la confluence du frankenbach		SCEA VIGNES ET VER	1310	Pommiers	arboriculture	fonne	1	non	1,5	10	10	Juin	Septembre	5	1500	177	172				
Bruche-Mossig	BM09	Le Frankenbach		FIENG HERVE (LE JAR	1159	Maraîchage	maraîchage	enrouleur	1	non	0,2	5	20	Avril	Octobre	12	200	44	32				
Bruche-Mossig	BM11	Le Canal de la Bruche a l'amont du Muehlbach		EARL HARAS DE LA BL	1058	espace d'entrainement des chevau	prairie	sprinkler	1	non	0,5	7	60	Mai	Octobre	25	2100	1777	1695				
Bruche-Mossig	BM13	Le Dachsteinbach	B13	EARL BERNHART DOM	1701	pépinières viticoles	cultures spéciales	enrouleur	1	non	2	30	5	Mai	Août	55	3000	72	-93		55	70	2
Bruche-Mossig	BM13	Le Dachsteinbach	B13	EARL FERME NONNEN	899	asperges	cultures spéciales	goutte à gout	1	non	4,89	20	5	Juillet	Août	5	4890	72	-93		5	70	2
Bruche-Mossig	BM13	Le Dachsteinbach	B13	EARL MAURER	1101	fraises asperges potirons divers lé	légumes plein cham	goutte à gout	1	non	19	7	10	Avril	Septembre	35	13300	72	-93	max 1	35	70	2
Bruche-Mossig	BM13	Le Dachsteinbach	B13	GAEC WILT	1313	maïs	maïs	enrouleur	1	non	4,5	30	5	Mai	Septembre	70	6750	72	-93	pompe	70	70	2
Bruche-Mossig	BM13	Le Dachsteinbach	B13	GAEC WILT	1705	maïs	maïs	enrouleur	1	non	5	40	5	Avril	Septembre	70	10000	72	-93		70	70	2
Bruche-Mossig	BM20	Le Bras d'Altorf a son origine en amont de Molsheim		EARL MAURER	1167	potimaron-potiron	légumes plein cham	enrouleur	1	non	3	15	10	Mai	Juin	40	4500	107	19				
Bruche-Mossig	BM20	Le Bras d'Altorf a son origine en amont de Molsheim		MEYER CHRISTOPHE	926	Oignons	légumes plein cham	enrouleur	1	non	1,2	30	6	Avril	Septembre	48	2160	107	19				
Bruche-Mossig	BM20	Le Bras d'Altorf a son origine en amont de Molsheim		MEYER CHRISTOPHE	926	Pommes de terre	pomme de terre	enrouleur	1	non	2,4	30	6	Avril	Août	48	4320	107	19				
Ehn	EH02	L'Ehn a l'aval du confluent avec le Muehlbach		EARL EHRHART CHRIS	874	blé	céréales	enrouleur	1	non	10,28	30	1	mai	Juin	60	3084	194	134				
Ehn	EH02	L'Ehn a l'aval du confluent avec le Muehlbach		EARL EHRHART CHRIS	874	maïs	maïs	enrouleur	1	non	6	30	1	juin	août	60	1800	194	134				
Ehn	EH02	L'Ehn a l'aval du confluent avec le Muehlbach		EARL EHRHART CHRIS	874	carotte	légumes plein cham	enrouleur	1	non	2	30	5	Avril	juillet	60	3000	194	134				
Ehn	EH03	L'Ehn a l'amont de du canal du Schiffbach		EARL ANGSTHELM	1700	chou-Maïs-Coriandre	maïs	enrouleur	1	non	1,6	35	5	Avril	Septembre	50	2800	283	93				
Ehn	EH03	L'Ehn a l'amont de du canal du Schiffbach		SCEA MULLER ET FILS	1351	maïs	maïs	enrouleur	1	non	1,88	30	3	Juin	Septembre	80	1692	283	93				
Ehn	EH03	L'Ehn a l'amont de du canal du Schiffbach		SCEA MULLER ET FILS	1352	maïs	maïs	enrouleur	1	non	1,53	30	3	Juin	Septembre	80	1377	283	93				
Ehn	EH05	Le Rosenmeer a Rosheim	E5	EARL SUPPER HISS	912	betteraves	betterave	enrouleur	1	non	1,26	50	2	Avril	Septembre	50	1260	30	-68		30	30	0
Ehn	EH05	Le Rosenmeer a Rosheim	E5	MEYER CHRISTOPHE	1664	Oignons	légumes plein cham	enrouleur	1	non	1,6	30	6	Avril	Septembre	48	2880	30	-68	max 1	30	30	0
Ehn	EH06	Le Rosenmeer a Griesheim-près-Molsheim	E5	EARL SUPPER HISS	1021	pomme de terre	pomme de terre	enrouleur	1	non	24	30	1	Juin	Juillet	50	7200	51	-82	pompe à	30	30	21
Ehn	EH06	Le Rosenmeer a Griesheim-près-Molsheim	E5	EARL SUPPER HISS	1435	choux a choucroute	cultures spéciales	enrouleur	1	non	1,7	45	4	Avril	Août	50	3060	51	-82	30m3/h	30	30	21
Ehn	EH06	Le Rosenmeer a Griesheim-près-Molsheim	E5	RIEGEL VINCENT	1680	choux	cultures spéciales	sprinkler	1	non	0,56	25	6	Mai	Septembre	35	840	51	-82		30	30	21
Ehn	EH07	L'Ehn a l'aval du Rosenmeer	R	EARL ESCHBACH	1677	Maïs grain	maïs	enrouleur	1	non	15	30	2	Juillet	Septembre	50	9000	71	-112	max 30m3/h	30	60	11
Giessen-Liepvre	GL02	La Liepvrette a l'amont de la prise de Mulhbach de Chatenois	G1	EARL GASPERMENT	1046	Maïs grains	maïs	enrouleur	2	non	3	35	5	Avril	Septembre	100	5250	-70	-170		0	0	-70
Giessen-Liepvre	GL02	La Liepvrette a l'amont de la prise de Mulhbach de Chatenois	G1	EARL GASPERMENT	1241	Maïs grains	maïs	enrouleur	2	non	0,84	35	5	Avril	Septembre	100	1470	-70	-170		0	0	-70
Giessen-Liepvre	GL03	La liepvrette a l'aval de la prise du Muehlbach de Chatenois	G2	EARL GASPERMENT	1211	seigle fouragé	fourrage	enrouleur	2	non	3,5	35	2	Avril	Juin	100	2450	-65	-265		0	0	-65
Giessen-Liepvre	GL03	La liepvrette a l'aval de la prise du Muehlbach de Chatenois	G2	EARL GASPERMENT	1213	Maïs grains	maïs	enrouleur	2	non	7,53	35	5	Avril	Septembre	100	13177,5	-65	-265		0	0	-65
Giessen-Liepvre	GL03	La liepvrette a l'aval de la prise du Muehlbach de Chatenois	G2	EARL GASPERMENT	1214	Maïs grains	maïs	enrouleur	2	non	1	35	5	Avril	Septembre	100	1750	-65	-265	aucun	0	0	-65
Giessen-Liepvre	GL03	La liepvrette a l'aval de la prise du Muehlbach de Chatenois	G2	EARL GASPERMENT	1233	Maïs grains	maïs	enrouleur	2	non	3,09	35	5	Avril	Septembre	100	5407,5	-65	-265	prélèvement	0	0	-65
Giessen-Liepvre	GL03	La liepvrette a l'aval de la prise du Muehlbach de Chatenois	G2	EARL GASPERMENT	1326	Maïs grains	maïs	sprinkler	2	non	20	30	6	Avril	Septembre	100	36000	-65	-265		0	0	-65
Giessen-Liepvre	GL04	Le canal du Muehlbach a l'amont de Chatenois	G2	EARL GASPERMENT	1212	Maïs grains	maïs	sprinkler	2	non	20	30	6	Avril	Septembre	100	36000	-6	-206		0	0	-6
Giessen-Liepvre	GL04	Le canal du Muehlbach a l'amont de Chatenois	G2	EARL GASPERMENT	1239	seigle fouragé	fourrage	enrouleur	2	non	5	35	2	Avril	Juin	100	3500	-6	-206		0	0	-6
Giessen-Liepvre	GL08	Le Holzgiessen a Ebersheim		FREY JEAN LUC	1185	maïs	maïs	enrouleur	1	non	2,6	30	4	Juillet	Août	75	3120	2319	2044		75	75	2244
Ill	IL01	L'Ill a l'aval du confluent du Muehlgraben		MULLER CEDRIC	1287	Maïs grain	maïs	enrouleur	1	non	4,52	35	4	Avril	Septembre	70	6328	9959	9549		70	210	9749
Ill	IL01	L'Ill a l'aval du confluent du Muehlgraben		SCEA KRETZ ET FILS	1332	blé d'hiver	céréales	sprinkler	1	non	1,2	40	3	Mai	Juin	65	1440	9959	9549		65	210	9749
Ill	IL02	L'Ill a l'amont du canal de decharge de l'Ill		EARL ARBOGAST OLIV	902	betteraves	betterave	enrouleur	1	non	4,58	30	6	Juin	Septembre	70	8244	19810	19330		70	280	19530
Ill	IL02	L'Ill a l'amont du canal de decharge de l'Ill		EARL ARBOGAST OLIV	1124	maïs	maïs	enrouleur	1	non	2	30	4	Juin	Septembre	70	2400	19810	19330		70	280	19530
Ill	IL03	L'Ill al'aval du canal de decharge de l'Ill		EARL RIEBEL	1098	MAÏS	maïs	enrouleur	1	non	2,36	30	3	Juin	Septembre	80	2124	19810	19250		80	360	19450
Ill	IL03	L'Ill al'aval du canal de decharge de l'Ill		EARL RIEBEL	1098	MAÏS	maïs	enrouleur	1	non	2,36	30	3	Juin	Septembre	80	2124	19810	19250		80	360	19450
Ill	IL03	L'Ill al'aval du canal de decharge de l'Ill		EARL RIEBEL	1099	MAÏS	maïs	enrouleur	1	non	1,03	30	3	Juin	Septembre	80	927	19810	19250		80	360	19450
Ill	IL04	la Zembs de son origine au confluent de l'Ill et l'Ill du Canal d'alimentation de l'Ill au confluent de l'Andlau		SCEA FERME FISCHER	928	maïs	maïs	enrouleur	1	non	2	30	4	Juin	Août	80	2400	19810	19170		80	440	19370

Cours d'eau	Code_tronçon		Groupe_2025	Exploitant	Point	Cultures	type de culture	matériel	nombre de pompes	partage	surface	mm	tours d'eau	début période	fin période	débit demandé	volume	Débit prélevable Régime A Renforcée	Débit prélevable R.A.F. - débits cumulés	Règle en R.A.F.	Débit autorisé R.A.F.	Débits cumulés tronçon + amont avec règles	Débit prélevable R.V. - débits cumulés avec règles
Moder	MO04	La Moder a l'amont du confluent du Wappachgraben		EARL FERME WAECHT	916	asperges	cultures spéciales	enrouleur	1	non	2	40	5	Juin	Octobre	75	4000	1643	1493				
Moder	MO04	La Moder a l'amont du confluent du Wappachgraben		EARL FERME WAECHT	1165	fraises, pommier, légumes divers	arboriculture	sprinkler	1	non	3	10	10	Avril	Octobre	75	3000	1643	1493				
Moder	MO04	La Moder a l'amont du confluent du Wappachgraben		SUSSMANN JEAN CHR	1055	maïs	maïs	enrouleur	1	non	6	25	5	Mai	Septembre	75	7500	1643	1493				
Moder	MO04	La Moder a l'amont du confluent du Wappachgraben		SUSSMANN JEAN CHR	1055	colza	oléagineux	enrouleur	1	non	4	25	1	Avril	Juin	75	1000	1643	1493				
Moder	MO04	La Moder a l'amont du confluent du Wappachgraben		SUSSMANN JEAN CHR	1055	légumes de plein champs	légumes plein cham	enrouleur	1	non	4	25	4	Juillet	Septembre	75	4000	1643	1493				
Moder	MO05	le Wappachgraben au confluent de la Moder	R	EARL CARBIENER	903	COURGE	légumes plein cham	enrouleur	1	non	4	30	4	Mai	Août	90	4800	-5	-95	sun prélèvem	0	0	-5
Moder	MO06	la Moder a l'amont du confluent du Rothbach (limites des zones A 312	A 314 et A 3	OAUL MARIE REINE	1207	courge	légumes plein cham	enrouleur	1	non	5,18	20	7	Mai	Août	60	7252	1641	1041				
Moder	MO06	la Moder a l'amont du confluent du Rothbach (limites des zones A 312	A 314 et A 3	EARL CARBIENER	1662	COURGE	légumes plein cham	enrouleur	1	non	10	30	4	Mai	Août	90	12000	1641	1041				
Moder	MO06	la Moder a l'amont du confluent du Rothbach (limites des zones A 312	A 314 et A 3	EARL DU JARDIN TROQ	908	Maïs	maïs	sprinkler	1	non	9,03	30	6	Juin	Septembre	60	16254	1641	1041				
Moder	MO06	la Moder a l'amont du confluent du Rothbach (limites des zones A 312	A 314 et A 3	EARL DU JARDIN TROQ	908	butternutt	légumes plein cham	sprinkler	1	non	5,09	30	6	Juin	Septembre	60	9162	1641	1041				
Moder	MO06	la Moder a l'amont du confluent du Rothbach (limites des zones A 312	A 314 et A 3	GAEC DE LA MODER	1327	Orge d'hiver	céréales	enrouleur	1	non	15	30	2	Avril	Juin	80	9000	1641	1041				
Moder	MO06	la Moder a l'amont du confluent du Rothbach (limites des zones A 312	A 314 et A 3	GAEC DE LA MODER	1327	Ray-gras en dérobé	fourrage	enrouleur	1	non	18,5	30	2	Septembre	Octobre	80	11100	1641	1041				
Moder	MO06	la Moder a l'amont du confluent du Rothbach (limites des zones A 312	A 314 et A 3	GAEC DE LA MODER	1327	Maïs	maïs	enrouleur	1	non	18,5	30	6	Avril	Août	80	33300	1641	1041				
Moder	MO06	la Moder a l'amont du confluent du Rothbach (limites des zones A 312	A 314 et A 3	HESS JEAN-MARIE	1097	Pommes de terre	pomme de terre	tonne	1	non	0,4	8	15	Mai	Juillet	5	480	1641	1041				
Moder	MO06	la Moder a l'amont du confluent du Rothbach (limites des zones A 312	A 314 et A 3	SASU GREINER FRAIS	1252	Maraichage	maraîchage	enrouleur	1	non	2	10	50	Avril	Septembre	20	10000	1641	1041				
Moder	MO06	la Moder a l'amont du confluent du Rothbach (limites des zones A 312	A 314 et A 3	SCEA KAUFFMANN	938	blé	céréales	enrouleur	2	non	10,45	35	3	Mai	Juin	50	10972,5	1641	1041				
Moder	MO06	la Moder a l'amont du confluent du Rothbach (limites des zones A 312	A 314 et A 3	SCEA KAUFFMANN	939	maïs	maïs	enrouleur	2	non	17,79	35	6	Juin	Septembre	75	37359	1641	1041				
Moder	MO06	la Moder a l'amont du confluent du Rothbach (limites des zones A 312	A 314 et A 3	SCEA KAUFFMANN	1335	blé	céréales	enrouleur	2	non	4,5	35	3	Mai	Juin	75	4725	1641	1041				
Moder	MO06	la Moder a l'amont du confluent du Rothbach (limites des zones A 312	A 314 et A 3	SCEA KAUFFMANN	1336	maïs	maïs	sprinkler	2	non	23,2	35	6	Juin	Septembre	60	46720	1641	1041				
Moder	MO09	Le Rothbach a l'aval du confluent du Weihergraben		EARL BELLE VUE	904	blé	céréales	enrouleur	1	non	9	40	2	Avril	Juin	45	7200	448	298				
Moder	MO09	Le Rothbach a l'aval du confluent du Weihergraben		EARL BELLE VUE	904	maïs	maïs	enrouleur	1	non	8,61	40	4	Mai	Septembre	45	13776	448	298				
Moder	MO09	Le Rothbach a l'aval du confluent du Weihergraben		EARL BELLE VUE	1217	maïs	maïs	sprinkler	1	non	28	40	4	Mai	Septembre	45	44800	448	298				
Moder	MO09	Le Rothbach a l'aval du confluent du Weihergraben		EARL BELLE VUE	1217	blé	céréales	sprinkler	1	non	11	40	2	Avril	Juin	45	8800	448	298				
Moder	MO09	Le Rothbach a l'aval du confluent du Weihergraben		GRASSER JONATHAN	1160	MARAICHAGE	maraîchage	goutte à gout	1	non	0,4	20	25	Mai	Septembre	30	2000	448	298				
Moder	MO09	Le Rothbach a l'aval du confluent du Weihergraben		GRASSER JONATHAN	1160	CHANVRE CBD	chanvre	goutte à gout	1	non	0,15	20	25	Mai	Septembre	30	750	448	298				
Moder	MO09	Le Rothbach a l'aval du confluent du Weihergraben		SCEA KAUFFMANN	1242	orge	céréales	enrouleur	2	non	8,62	35	2	Mai	Juin	75	6034	448	298				
Moder	MO11	La Moder a l'amont de la confluence de la Zinsel du Nord		EARL DE LA COLLINE	1028	maïs ensilage	fourrage	enrouleur	1	non	1	25	6	Juin	Août	50	1500	1766	556				
Moder	MO11	La Moder a l'amont de la confluence de la Zinsel du Nord		EARL DE LA COLLINE	1029	maïs ensilage	fourrage	enrouleur	1	non	1	25	6	Juin	Août	50	1500	1766	556				
Moder	MO11	La Moder a l'amont de la confluence de la Zinsel du Nord		EARL DE LA COLLINE	1036	prairie permanente	prairie	enrouleur	1	non	5	25	3	Juin	Août	50	3750	1766	556				
Moder	MO11	La Moder a l'amont de la confluence de la Zinsel du Nord		EARL DE LA PLAINE	920	colza	oléagineux	enrouleur	1	non	1,15	25	2	Juin	Juin	70	575	1766	556				
Moder	MO11	La Moder a l'amont de la confluence de la Zinsel du Nord		EARL DE LA PLAINE	924	colza	oléagineux	enrouleur	1	non	3	25	2	Juin	Juin	70	1500	1766	556				
Moder	MO11	La Moder a l'amont de la confluence de la Zinsel du Nord		EARL DE LA PLAINE	1087	colza-betterave	oléagineux	enrouleur	1	non	3,5	25	2	Juin	Août	70	1750	1766	556				
Moder	MO11	La Moder a l'amont de la confluence de la Zinsel du Nord		EARL DE LA PLAINE	1090	blé	céréales	enrouleur	1	non	6,2	25	2	Juin	Juin	70	3100	1766	556				
Moder	MO11	La Moder a l'amont de la confluence de la Zinsel du Nord		EARL DE LA PLAINE	1090	blé	céréales	enrouleur	1	non	3,4	25	2	Juin	Juin	70	1700	1766	556				
Moder	MO11	La Moder a l'amont de la confluence de la Zinsel du Nord		EARL KRAENNER ERIC	1191	maïs grain	maïs	enrouleur	1	non	1,5	30	5	Mai	Septembre	75	2250	1766	556				
Moder	MO11	La Moder a l'amont de la confluence de la Zinsel du Nord		EARL KRAENNER ERIC	1194	maïs grain	maïs	enrouleur	1	non	5,71	30	6	Mai	Septembre	75	10278	1766	556				
Moder	MO11	La Moder a l'amont de la confluence de la Zinsel du Nord		EARL KRAENNER ERIC	1194	betteraves sucrières	maïs	enrouleur	1	non	5,03	30	6	Mai	Septembre	75	9054	1766	556				
Moder	MO11	La Moder a l'amont de la confluence de la Zinsel du Nord		GAEC DES DEUX COLL	1092	Maïs	maïs	enrouleur	1	non	23	30	7	Mai	Septembre	75	48300	1766	556				
Moder	MO11	La Moder a l'amont de la confluence de la Zinsel du Nord		GAEC TRAUTTMANN JO	974	maïs	maïs	enrouleur	1	non	4	30	5	Juin	Septembre	75	6000	1766	556				
Moder	MO11	La Moder a l'amont de la confluence de la Zinsel du Nord		GAEC TRAUTTMANN JO	1047	maïs	maïs	enrouleur	1	non	3	30	5	Juin	Septembre	75	4500	1766	556				
Moder	MO11	La Moder a l'amont de la confluence de la Zinsel du Nord		KRAUTH FRANCIS	1660	Maïs	maïs	sprinkler	1	non	1	30	9	Mai	Septembre	50	2700	1766	556				
Moder	MO11	La Moder a l'amont de la confluence de la Zinsel du Nord		OTT Serge	984	maïs grain	maïs	enrouleur	1	non	1,9	30	9	Juin	Septembre	60	5130	1766	556				
Moder	MO11	La Moder a l'amont de la confluence de la Zinsel du Nord		SCEA HARTMANN FRU	1345	céréales	céréales	sprinkler	1	non	3,4	9	7	Avril	Juin	80	2142	1766	556				
Moder	MO11	La Moder a l'amont de la confluence de la Zinsel du Nord		SCEA HARTMANN FRU	1345	fraises	céréales	sprinkler	1	non	2	9	45	Avril	Septembre	80	8100	1766	556				
Moder	MO11	La Moder a l'amont de la confluence de la Zinsel du Nord		SUSSMANN JEAN CHR	942	legumes de plein champs pdt poire	légumes plein cham	enrouleur	1	non	3	25	10	Mai	Septembre	75	7500	1766	556				
Moder	MO12	La Zinsel du nord a l'amont du confluent du Falksteinerbach		EARL BELLE VUE	1219	maïs	maïs	enrouleur	1	non	10	40	4	Juin	Septembre	45	16000	1670	1460				
Moder	MO12	La Zinsel du nord a l'amont du confluent du Falksteinerbach		EARL CASSE-GRAINS	1668	maïs	maïs	enrouleur	1	non	9	30	6	Mai	Septembre	75	16200	1670	1460				
Moder	MO12	La Zinsel du nord a l'amont du confluent du Falksteinerbach		GAEC DE LA MODER	1328	Blé d'hiver	céréales	enrouleur	1	non	16	30	2	Avril	Juin	60	9600	1670	1460				
Moder	MO12	La Zinsel du nord a l'amont du confluent du Falksteinerbach		GAEC DE LA MODER	1328	Ray-gras en dérobé	fourrage	enrouleur	1	non	18,5	30	2	Septembre	Octobre	60	11100	1670	1460				
Moder	MO12	La Zinsel du nord a l'amont du confluent du Falksteinerbach		GAEC DE LA MODER	1328	Maïs	maïs	enrouleur	1	non	18,5	30	6	Avril	Août	60	33300	1670	1460				
Moder	MO12	La Zinsel du nord a l'amont du confluent du Falksteinerbach		RUCH REGIS	1007	prairie	prairie	enrouleur	1	non	4	20	4	Juin	Septembre	30	3200	1670	1460				
Moder	MO12	La Zinsel du nord a l'amont du confluent du Falksteinerbach		RUCH REGIS	1010	prairie	prairie	enrouleur	1	non	3	20	4	Juin	Septembre	30	2400	1670	1460				
Moder	MO12	La Zinsel du nord a l'amont du confluent du Falksteinerbach		RUCH REGIS	1011	prairie	prairie	enrouleur	1	non	3,5	20	4	Juin	Septembre	30	2800	1670	1460				
Moder	MO12	La Zinsel du nord a l'amont du confluent du Falksteinerbach		RUCH REGIS	1013	prairie	prairie	enrouleur	1	non	2	20	4	Juin	Septembre	30	1600	1670	1460				
Moder	MO12	La Zinsel du nord a l'amont du confluent du Falksteinerbach		RUCH REGIS	1122	prairie	prairie	enrouleur	1	non	2,5	20	4	Juin	Septembre	30	2000	1670	1460				
Moder	MO14	La Zinsel du Nord a l'aval du confluent du Falksteinerbach		EARL FERME MURBRU	1014	Prairies permanentes	prairie	enrouleur	1	non	35	30	6	Avril	Octobre	75	63000	3628	3188				
Moder	MO14	La Zinsel du Nord a l'aval du confluent du Falksteinerbach		GAEC HOHRAIN	945	Mais grain	maïs	enrouleur	1	non	5	30	5	Juin	Septembre	80	7500	3628	3188				
Moder	MO14	La Zinsel du Nord a l'aval du confluent du Falksteinerbach		GAEC HOHRAIN	1250	Mais grain	maïs	enrouleur	1	non	7	30	5	Juin	Septembre	80	10500	3628	3188				
Moder	MO14	La Zinsel du Nord a l'aval du confluent du Falksteinerbach		GAEC HOHRAIN	1251	Mais grain	maïs	enrouleur	1	non	4	30	5	Juin	Septembre	80	6000	3628	3188				
Moder	MO14	La Zinsel du Nord a l'aval du confluent du Falksteinerbach		GAEC HOHRAIN	1333	Mais grain	maïs	enrouleur	1	non	3	30	5	Juin	Septembre	80	4500	3628	3188				
Moder	MO14	La Zinsel du Nord a l'aval du confluent du Falksteinerbach		GAEC TRAUTTMANN JO	1048	maïs	maïs	enrouleur	1	non	1	30	5	Juin	Septembre	75	1500	3628	3188				
Moder	MO16	Le Lomdgraben en amont du confluent du Sommerbaechel	M16	EARL CARBIENER	1084	COURGE	légumes plein cham	enrouleur	1	non	6	30	4	Mai	Août	90	7200	137	-143		78	120	17
Moder	MO16	Le Lomdgraben en amont du confluent du Sommerbaechel	M16	EARL FUCHS	960	courge	légumes plein cham	enrouleur	1	non	10	20	5	Mai	Août	50	10000	137	-143		50	120	17
Moder	MO16	Le Lomdgraben en amont du confluent du Sommerbaechel	M16	EARL FUCHS	1346	mais ensilage	maïs	enrouleur	1	non	5	20	5	Mai	Septembre	50	5000	137	-143		50	120	17
Moder	MO16	Le Lomdgraben en amont du confluent du Sommerbaechel	M16	EARL OHLMANN	973	Divers légumes	légumes plein cham	enrouleur	1	non	11	20	4	Mai	Août	40	8800	137	-143	max 2 pompes au débit autorisé	40	120	17
Moder	MO16	Le Lomdgraben en amont du confluent du Sommerbaechel	M16	EARL OHLMANN	1062	Rhubarbe	légumes plein cham	sprinkler	1	non	0,4	20	4	Mai	Août	40	320	137	-143		40	120	17
Moder	MO16	Le Lomdgraben en amont du confluent du Sommerbaechel	M16	KRAUTH FRANCIS	1277	Maïs	maïs	enrouleur	1	non	8	30	3	Mai	Septembre	50	7200	137	-143		50	120	17
Moder	MO16	Le Lomdgraben en amont du confluent du Sommerbaechel	M16	KRAUTH FRANCIS	1277	Soja	protéagineux	enrouleur	1	non	2	30	6	Mai	Septembre	50	3600	137	-143		50	120	17
Moder	MO16	Le Lomdgraben en amont du confluent du Sommerbaechel	M16	KRAUTH FRANCIS	1278	Chanvre	chanvre	sprinkler	1	non	0,5	30	9	Mai	Septembre	50	1350	137	-143		50	120	17
Moder	MO16	Le Lomdgraben en amont du confluent du Sommerbaechel	M16	SANDER FRANCK	1297	Maïs	maïs	sprinkler	1	non	13,5	25	6	Avril	Octobre	50	20250	137	-143		50	120	17
Moder	MO18	Ruisseau du chteau walk sur l'etang pres du Rothbach		EARL KRIEGER JEAN C	1040	asperges	cultures spéciales	enrouleur	1	non	7	30	5	Juin	Août	70	10500	159	89				
Moder	MO18	Ruisseau du chteau walk sur l'etang pres du Rothbach		EARL KRIEGER JEAN C	1320	fraises	maraîchage	sprinkler	1	non	6	20	6	Mai	Août	70	7200	159	89				
Moder	MO18	Ruisseau du chteau walk sur l'etang pres du Rothbach		EARL KRIEGER JEAN C	1320	legumes	légumes plein cham	sprinkler	1	non	4	10	20	Avril	Septembre	70	8000	159	89				

Cours d'eau	Code tronçon		Groupe 2025	Exploitant	Point	Culture	type de culture	material	nombre de pompes	partage	surface	mm	tours d'eau	début période	fin période	débit demandé	volume	Débit prélevable Régime A, Renfordale	Débit prélevable R.A.F. - débits cumulés	Régie en R.A.F.	Débit autorisé R.A.F.	Débits cumulés tronçon + amont avec régies	Débit prélevable R.V. - débits cumulés avec régies
Sarre	SA01	La Sarre a l'aval du confluent de l'Isch		GAEC DU LANGFELD	1181	prairie temporaire	prairie	enroileur	1	non	3,5	30	3	Juin	Septembre	60	3150	2525	2465				
Sarre	SA01	La Sarre a l'aval du confluent de l'Isch		GAEC DU LANGFELD	1182	prairie temporaire	prairie	enroileur	1	non	3	30	3	Juin	Septembre	60	2700	2525	2465				
Sarre	SA02	La Sarre a l'aval du confluent de Metzlachgraben		GAEC DE LA SARRE	1135	Prairie	prairie	enroileur	1	non	10	30	3	Avril	Septembre	90	9000	2673	2523				
Sarre	SA03	La Sarre a l'amont du confluent du Naubach (limite des zones A 907, A908 et A909)		GAEC DE LA SARRE	1080	maïs	maïs	enroileur	1	non	30	40	5	Avril	Septembre	90	60000	2772	2622				
Sarre	SA03	La Sarre a l'amont du confluent du Naubach (limite des zones A 907, A908 et A909)		GAEC DE LA SARRE	1080	prairie	prairie	enroileur	1	non	33	30	3	Avril	Septembre	90	29700	2772	2622				
Sarre	SA04	L'Eichel a Oermingen	SA4	SCEA DU STROHHOF	1161	MAIS	maïs	enroileur	1	non	30	30	5	Juin	Septembre	85	45000	321	236	aucun prélèvement	0	0	321
Sauer	SA05	Le Petersbach à Butten en amont du Kesselgraben	SA4	WALTHER RENE	1707	pomme de terre	pomme de terre	tonne	1	non	2	3	1	Mai	Septembre	55	60	-73	-213		0	0	-73
Seltzbach	SL02	le Seltzbach a l'aval du confluent du Warsbach (limite des zones A 37	SL2	EARL DU FLECKENSTE	1154	maïs	maïs	enroileur	1	non	2,4	30	4	Juin	Septembre	65	2880	33	-242	max 1 pompe à 30m3/h	30	30	3
Seltzbach	SL02	le Seltzbach a l'aval du confluent du Warsbach (limite des zones A 37	SL2	EARL DU FLECKENSTE	1155	maïs	maïs	enroileur	1	non	2	30	4	Juin	Septembre	65	2400	33	-242		30	30	3
Seltzbach	SL02	le Seltzbach a l'aval du confluent du Warsbach (limite des zones A 37	SL2	EARL DU FLECKENSTE	1156	maïs	maïs	enroileur	1	non	6,5	30	4	Juin	Septembre	65	7800	33	-242		30	30	3
Seltzbach	SL02	le Seltzbach a l'aval du confluent du Warsbach (limite des zones A 37	SL2	EARL DU FLECKENSTE	1157	maïs	maïs	enroileur	1	non	12,3	30	4	Juin	Septembre	65	14760	33	-242		30	30	3
Seltzbach	SL02	le Seltzbach a l'aval du confluent du Warsbach (limite des zones A 37	SL2	EARL DU FLECKENSTE	1157	betteraves	betterave	enroileur	1	non	6	30	6	Juin	Septembre	65	10800	33	-242		30	30	3
Seltzbach	SL02	le Seltzbach a l'aval du confluent du Warsbach (limite des zones A 37	SL2	EARL HAETTEL ETIENN	994	maïs	maïs	enroileur	1	non	25	35	4	Avril	Septembre	70	35000	33	-242		30	30	3
Seltzbach	SL02	le Seltzbach a l'aval du confluent du Warsbach (limite des zones A 37	SL2	EARL HAETTEL ETIENN	994	pomme de terres	pomme de terre	enroileur	1	non	1,8	35	4	Avril	Septembre	70	2520	33	-242		30	30	3
Seltzbach	SL02	le Seltzbach a l'aval du confluent du Warsbach (limite des zones A 37	SL2	EARL MOULIN GERITT	956	MAIS	maïs	enroileur	1	non	25	25	4	Avril	Septembre	60	25000	33	-242		30	30	3
Seltzbach	SL02	le Seltzbach a l'aval du confluent du Warsbach (limite des zones A 37	SL2	GALLMANN ERIC	949	colza	oléagineux	enroileur	1	non	4	25	2	Mai	Juin	80	2000	33	-242		30	30	3
Souffel	SO01	La Souffel en amont du confluent du Kleinfrankenheimerbach	SO1	WEYHAUPT FRANCIS	1003	rhubarbe	légumes plein champs	sprinkler	1	non	2	25	5	Avril	Septembre	45	2500	-2	-47	aucun prélèvement	0	0	-2
Souffel	SO01	La Souffel en amont du confluent du Kleinfrankenheimerbach	SO1	WEYHAUPT FRANCIS	1020	Pissenlit	cultures spéciales	enroileur	1	non	3	25	5	Avril	Septembre	45	3750	-2	-47		0	0	-2
Souffel	SO01	La Souffel en amont du confluent du Kleinfrankenheimerbach	SO1	WEYHAUPT FRANCIS	1020	Poireaux	légumes plein champ	enroileur	1	non	10	30	6	Avril	Octobre	45	16000	-2	-47		0	0	-2
Souffel	SO02	Le Kleinfrankenheimerbach en amont du confluent avec la Souffel	SO1	EARL LE PANIER DU JA	878	maraichage plein champs diversifié	maraichage	sprinkler	1	non	4	25	10	Avril	Septembre	25	10000	-2	-27		0	0	-2
Souffel	SO03	La Souffel a l'aval du confluent du Kleinfrankenheimerbach	SO3	EARL LE PANIER DU JA	1093	maraichage plein champs diversifié	maraichage	sprinkler	1	non	1,4	25	10	Avril	Septembre	9	3500	-25	-95		0	0	-25
Souffel	SO04	Le Plaetzerbach au confluent de la Souffel	SO3	SCEA HECKMANN V&D	1304	Echalotes, tabac	cultures spéciales	goutte à gout	1	non	13	15	10	Avril	Septembre	13	19500	-11	-24		0	0	-11
Souffel	SO07	La Souffel a l'aval du confluent de la Musau (apres le rejet de la STEP	SO3	EARL LA SOUFFEL	1341	poireau	légumes plein champ	enroileur	1	non	10	20	5	Mai	Septembre	36	10000	-138	-257		0	0	-138
Souffel	SO07	La Souffel a l'aval du confluent de la Musau (apres le rejet de la STEP	SO3	EARL LA SOUFFEL	1342	poireau, courgette, melon, céleri, ca	légumes plein champ	enroileur	1	non	15	20	5	Avril	Septembre	36	15000	-138	-257		0	0	-138
Souffel	SO08	Le Leisbach au pont de la RD31 a Pfulgriesheim (apres rejet de la S	SO3	EARL LOTZ	1706	tabac	tabac	sprinkler	1	non	5	20	3	Juin	Août	40	3000	-22	-62		0	0	-22
Sauer	SU03	La Sauer a la station hydrometrique de Liebfrauenthal	SU3	EARL JUND JOEL	1123	MAIS	maïs	enroileur	1	non	2,81	30	2	Juin	Août	50	1686	2560	2420	aucun prélèvement			
Sauer	SU03	La Sauer a la station hydrometrique de Liebfrauenthal	SU3	EARL JUND JOEL	1133	MAIS	maïs	enroileur	1	non	8,69	30	2	Juin	Août	50	5214	2560	2420				
Sauer	SU03	La Sauer a la station hydrometrique de Liebfrauenthal	SU3	EARL JUND JOEL	1140	MAIS	maïs	enroileur	1	non	3,29	30	2	Juin	Août	50	1974	2560	2420				
Sauer	SU03	La Sauer a la station hydrometrique de Liebfrauenthal	SU3	EARL JUND JOEL	1141	MAIS - TOURNESOL-SOJA - BLE	maïs	enroileur	1	oui	38,25	25	2	Mai	Août	90	19125	2560	2420				
Sauer	SU03	La Sauer a la station hydrometrique de Liebfrauenthal	SU3	WAGNER MAGALI	679	blé	céréales	enroileur	2	oui	22,68	30	3	Juin	Juin	90	20412	2560	2420				
Sauer	SU03	La Sauer a la station hydrometrique de Liebfrauenthal	SU3	WAGNER MAGALI	1062	Maïs	maïs	enroileur	2	oui	17,86	30	3	Juin	Août	90	16074	2560	2420				
Sauer	SU04	la Sauer a l'aval du confluent du Soultzbach (limite des zones A361 et	SU3	EARL BIOBUR ET CIE	934	Maraichage	maraichage	sprinkler	2	non	3,76	25	7	Avril	Septembre	30	6580	2733	2380				
Sauer	SU04	la Sauer a l'aval du confluent du Soultzbach (limite des zones A361 et	SU3	EARL DE LA SAUER	890	Maïs	maïs	enroileur	1	non	20	35	4	Mai	Septembre	153	28000	2733	2380				
Sauer	SU04	la Sauer a l'aval du confluent du Soultzbach (limite des zones A361 et	SU3	EARL DE LA SAUER	1037	Maïs	maïs	enroileur	1	non	8	35	4	Mai	Septembre	153	8400	2733	2380				
Sauer	SU04	la Sauer a l'aval du confluent du Soultzbach (limite des zones A361 et	SU3	EARL DE LA SAUER	1037	Maïs	maïs	enroileur	1	non	6	35	4	Mai	Septembre	153	8400	2733	2380				
Sauer	SU04	la Sauer a l'aval du confluent du Soultzbach (limite des zones A361 et	SU3	EARL DE LA SAUER	1167	Colza	oléagineux	enroileur	1	non	10	30	2	Mai	Juin	130	6000	2733	2380				
Sauer	SU04	la Sauer a l'aval du confluent du Soultzbach (limite des zones A361 et	SU3	EARL DE LA SAUER	1167	Blé	céréales	enroileur	1	non	11	30	2	Mai	Juin	120	6600	2733	2380				
Sauer	SU04	la Sauer a l'aval du confluent du Soultzbach (limite des zones A361 et	SU3	EARL DE LA SAUER	1167	Tournesol	oléagineux	enroileur	1	non	20	30	2	Mai	Août	130	12000	2733	2380				
Sauer	SU04	la Sauer a l'aval du confluent du Soultzbach (limite des zones A361 et	SU3	EARL DE LA SAUER	1188	Maïs	maïs	enroileur	1	non	3	35	4	Mai	Septembre	153	4200	2733	2380				
Sauer	SU05	L'Halbmuehlbach en amont de la confluence avec la Sauer	SU3	EARL BIOBUR ET CIE	935	pomme de terre	pomme de terre	enroileur	2	non	2,3	30	4	Juin	Août	60	2760	-55	-468				
Sauer	SU06	La Sauer ◆ l'aval du d◆fluent de l'Halbmuhlbach		EARL DES CELTES	1195	Maïs grain	maïs	enroileur	1	non	15	25	4	Avril	Septembre	50	15000	1674	1574				
Sauer	SU06	La Sauer ◆ l'aval du d◆fluent de l'Halbmuhlbach		EARL DES CELTES	1197	Maïs grain	maïs	enroileur	1	non	4,5	25	4	Avril	Septembre	50	4500	1674	1574				
Sauer	SU06	La Sauer ◆ l'aval du d◆fluent de l'Halbmuhlbach		EARL DES CELTES	1279	Maïs semence	maïs	enroileur	1	non	10	25	8	Avril	Septembre	50	20000	1674	1574				
Sauer	SU06	La Sauer ◆ l'aval du d◆fluent de l'Halbmuhlbach		GAEC DE BIBLISHEIM	965	Maïs	maïs	enroileur	1	oui	15	30	3	Juin	Août	110	13500	1674	1574				
Sauer	SU06	La Sauer ◆ l'aval du d◆fluent de l'Halbmuhlbach		GAEC DE BIBLISHEIM	1130	Colza	oléagineux	enroileur	1	oui	20	30	2	Mai	Juin	110	12000	1674	1574				
Sauer	SU06	La Sauer ◆ l'aval du d◆fluent de l'Halbmuhlbach		REINNAGEL MARIANNE	900	Maïs	maïs	enroileur	1	oui	4	30	6	Juin	Août	110	7200	1674	1574				
Sauer	SU06	La Sauer ◆ l'aval du d◆fluent de l'Halbmuhlbach		REINNAGEL MARIANNE	1125	Maïs	maïs	enroileur	1	oui	22	30	6	Juin	Août	110	39600	1674	1574				
Sauer	SU06	La Sauer ◆ l'aval du d◆fluent de l'Halbmuhlbach		REINNAGEL MARIANNE	1126	Blé	céréales	enroileur	1	oui	40	30	2	Mai	Juin	110	24000	1674	1574				
Zorn	ZO02	La Zinsel du Sud a l'aval du confluent du Griesbaechel		EARL CARBIENER	1205	COURGE	légumes plein champ	enroileur	1	non	14	30	4	Mai	Août	90	16800	668	558				
Zorn	ZO02	La Zinsel du Sud a l'aval du confluent du Griesbaechel		EARL CARBIENER	1661	COURGE	légumes plein champ	enroileur	1	non	14	30	4	Mai	Août	90	16800	668	558				
Zorn	ZO02	La Zinsel du Sud a l'aval du confluent du Griesbaechel		STOFFEL VINCENT	1702	Pommes de terre	pomme de terre	tonne	1	non	2	10	30	Mai	Septembre	20	6000	668	558				
Zorn	ZO04	La Zorn au pont de la D421 a l'aval de Dettwiller		BAGHDADI SKANDER A	873	plante aromatique/légume	aromatiques	sprinkler	1	non	3,24	50	3	Avril	Octobre	30	4860	3693	3488				
Zorn	ZO04	La Zorn au pont de la D421 a l'aval de Dettwiller		BAGHDADI SKANDER A	983	plante aromatique/légume	aromatiques	sprinkler	1	non	1,3	45	4	Avril	Octobre	30	2340	3693	3488				
Zorn	ZO04	La Zorn au pont de la D421 a l'aval de Dettwiller		BAGHDADI SKANDER A	1053	plante aromatique/légume	aromatiques	sprinkler	1	non	0,11	50	3	Avril	Octobre	30	165	3693	3488				
Zorn	ZO04	La Zorn au pont de la D421 a l'aval de Dettwiller		BAGHDADI SKANDER A	1256	plante aromatique/légume	aromatiques	sprinkler	1	non	0,36	45	5	Avril	Octobre	30	810	3693	3488				
Zorn	ZO04	La Zorn au pont de la D421 a l'aval de Dettwiller		BAGHDADI SKANDER A	1257	plante aromatique/légume	aromatiques	sprinkler	1	non	0,59	40	5	Avril	Octobre	30	1180	3693	3488				
Zorn	ZO04	La Zorn au pont de la D421 a l'aval de Dettwiller		BAGHDADI SKANDER A	1292	plante aromatique/légume	aromatiques	sprinkler	1	non	0,4	50	6	Avril	Octobre	30	1200	3693	3488				
Zorn	ZO04	La Zorn au pont de la D421 a l'aval de Dettwiller		EARL FISCHER VINCEN	1679	Pommes de terre	pomme de terre	tonne	1	non	0,25	10	2	Mai	Août	5	50	3693	3488				
Zorn	ZO04	La Zorn au pont de la D421 a l'aval de Dettwiller		EARL SCHAEFFER	1104	courges	légumes plein champ	sprinkler	1	oui	0,7	30	4	Juin	Août	60	840	3693	3488				
Zorn	ZO05	La Zorn a l'aval du confluent du Littenheimbach (limite des zones A 348 et A 347)		EARL DU GALGENBERG	1134	tabac blond virginie	tabac	goutte à gout	1	non	22	20	8	Mai	Octobre	90	39600	3865	3570				
Zorn	ZO06	La Zorn a l'aval du confluent du Bachgraben (limite des zones A 347 et A 348)		EARL DU ZORNTHAL	970	maïs	maïs	enroileur	1	non	4	30	3	Mai	Septembre	75	3600	4376	4006				
Zorn	ZO06	La Zorn a l'aval du confluent du Bachgraben (limite des zones A 347 et A 348)		EARL DU ZORNTHAL	1220	maïs	maïs	enroileur	1	non	2	30	3	Mai	Septembre	75	1800	4376	4006				
Zorn	ZO06	La Zorn a l'aval du confluent du Bachgraben (limite des zones A 347 et A 348)		EARL DU ZORNTHAL	1224	maïs	maïs	enroileur	1	non	6	30	3	Mai	Septembre	75	5400	4376	4006				
Zorn	ZO06	La Zorn a l'aval du confluent du Bachgraben (limite des zones A 347 et A 348)		EARL DU ZORNTHAL	1225	pommes de terres	pomme de terre	tonne	1	non	25	30	4	Mai	Août	75	30000	4376	4006				
Zorn	ZO06	La Zorn a l'aval du confluent du Bachgraben (limite des zones A 347 et A 348)		EARL DU ZORNTHAL	1227	maïs	maïs	enroileur	1	non	2	30	3	Mai	Septembre	75	1800	4376	4006				
Zorn	ZO06	La Zorn a l'aval du confluent du Bachgraben (limite des zones A 347 et A 348)		EARL DU ZORNTHAL	1228	maïs	maïs	enroileur	1	non	1	30	3	Mai	Septembre	75	900	4376	4006				
Zorn	ZO08	La Zorn a l'aval du confluent du Rottgraben (limite des zones A 348 et A 349)		GAEC GANGLOFF	936	BLé	céréales	enroileur	1	non	8	35	3	Avril	Juin	80	8400	4615	4165				
Zorn	ZO08	La Zorn a l'aval du confluent du Rottgraben (limite des zones A 348 et A 349)		GAEC GANGLOFF	1164	BLé	céréales	enroileur	1	non	17	35	3	Avril	Juin	80	17850	4615	4165				
Zorn	ZO08	la Zorn		GAEC GANGLOFF	1177	BLé	céréales	enroileur	1	non	8	35	3	Avril	Juin	80	8400	4615	4165				
Zorn	ZO12	Le Rohrbach a Landersheim a l'amont du confluent de l'Otterbach au pont de la RD		EARL FERME NONNEN	1006	légumes plein champs	légumes plein champs	sprinkler	1	non	1	20	5	Juillet	Août	10	1000	24	14				
Zorn	ZO13	Le Rohrbach au pont de la RD25 entre Woellenheim et Rohr		EARL FERME NONNEN	1110	légumes plein champs	légumes plein champs	sprinkler	1	non	2	20	5	Mai	Juillet	10	2000	85	45				
Zorn	ZO13	Le Rohrbach au pont de la RD25 entre Woellenheim et Rohr		EARL FRIESS	905	betteraves	betterave	enroileur	1	non	6	30	2	Juin	Août	30	3600	85	45				
Zorn	ZO13	Le Rohrbach au pont de la RD25 entre Woellenheim et Rohr		EARL FRIESS	1052	asperges	cultures spéciales	enroileur	1	non	5	30	3	Juin	Août	30	4500	85	45				
Zorn	ZO14	Le Rohrbach a Rohr		EARL FRIESS	943	maïs	maïs	enroileur	1	non	30	30	1	Juin	Septembre	30	9000	161	86				
Zorn	ZO14	Le Rohrbach a Rohr		EARL FRIESS	1050	pissenlit	cultures spéciales	enroileur	1	non	1	30	4	Mai	Août	30	1200	161	86				
Zorn	ZO14	la Zorn		GAEC GUTH	1294	maïs grain	maïs	sprinkler	1	non	4	20	3	Avril	Septembre	35	2400	161	86				
Zorn	ZO15	Le Rohrbach a l'amont du confluent du Gougeimerbach au pont de la RD31		EARL LITT	946	tabac	tabac	goutte à gout	1	oui	6,5	10	15	Mai	Octobre	55	9750	168	38				
Zorn	ZO16	Le Rohrbach a l'aval du confluent du Gingenheimerbaechel		EARL SCHAEFFER	1208	tabac, pommes de terre, courge, rh	cultures spéciales	goutte à gout	1	oui	5,5	40	5	Avril	Septembre	60	11000	215	80				
Zorn	ZO16	Le Rohrbach a l'aval du confluent du Gingenheimerbaechel		EARL SCHAEFFER	1330	tabac, asperges	cultures spéciales	goutte à gout	1	oui	9,5	35	5	Mai	Septembre	60	16625	215	80				
Zorn	ZO17	Le ruisseau d'Affolsheim		SCEA HOLTZMANN	1189	houblon	cultures spéciales	goutte à gout	1	non	4,5	20	5	Juin	Août	5	4500	24	14				
Zorn	ZO17	Le ruisseau d'Affolsheim		SCEA HOLTZMANN	1640	asperges	cultures spéciales	goutte à gout	1	non	1	20	4	Juin	Août	10	800	24	14				

Annexe 2

Registre de suivi de prélèvements en cours d'eau.

CHAMBRE D'AGRICULTURE ALSACE

Carnet d'irrigation : prélèvements en rivière
Campagne 2025

La Loi sur l'Eau impose de tenir un registre d'irrigation. Ce fichier proposé par la Chambre d'agriculture d'Alsace vous permets d'enregistrer les apports d'eau réalisés et calculer les volumes prélevés de façon mensuelle

Exploitation :	
NOM :	
Prénom :	

Nom du compteur		
Questions réglementaires	Index de compteur n°1	Index de compteur n°2
unité (x1 ou X10 m³)		
Début de campagne		
1er mai		
1er juin		
1er juillet		
1er août		
1er septembre		
Fin de campagne		

Période	Prélèvements (en m³)	
	Compteur 1	Compteur 2
Avant Mai		
Mai		
Juin		
Juillet		
Août		
Septembre		
Après septembre		

Bilan de la Campagne 2025	Prélèvements cumulés (en m³)
Somme annuelle	

Incidents survenus durant la campagne et remarque : fuite de carburants, panne, dégradation

Annexe 3

Liste de communes concernées par au moins un point de pompage

NOM_Commune	Nombre points de pompage		NOM_Commune	Nombre points de pompage
Altorf	2		Mertzwiller	3
Benfeld	1		Mietesheim	1
Bergbieten	1		Molsheim	2
Biblisheim	4		Mulhausen	4
Bietlenheim	1		Neugartheim-Ittlenheim	1
Blaesheim	1		Niedermodern	4
Bouxwiller	1		Niedernai	3
Butten	1		NiederrÅ?dern	3
Châtenois	14		Nordhouse	3
Dachstein	3		Oberbronn	1
Dangolsheim	1		Oberdorf-Spachbach	4
Dauendorf	13		Obermodern-Zutzendorf	13
Dettwiller	1		Odratzheim	1
Dorlisheim	1		Ohlungen	9
Duntzenheim	2		Osthouse	1
Durrenbach	2		Pfulgriesheim	1
Ebersheim	1		Rohr	4
Ergersheim	1		Romanswiller	2
Erstein	1		Rosheim	2
Eschau	1		Sarre-Union	3
Fessenheim-le-Bas	3		Sarrewerden	2
Goersdorf	6		Schalkendorf	2
Geudertheim	1		Schillersdorf	2
Gougenheim	1		Schnersheim	1
Griesheim-prÃ¨s-Molsheim	1		Schweighouse-sur-Moder	3
Griesheim-sur-Souffel	2		Schwindratzheim	3
Gumbrechtshoffen	4		Seltz	4
Gundershoffen	2		Sermersheim	1
Gunstett	1		Surbourg	1
HÅ?rdt	1		Uhrwiller	4
Haguenau	5		Uttenhoffen	3
Hatten	2		Val-de-Moder	5
Hattmatt	2		Valff	5
Hochfelden	2		Woerth	7
Ingenheim	1		Waltenheim-sur-Zorn	2
Innenheim	2		Wasselonne	2
Kuttolsheim	1		Westhoffen	10
La Vancelle	4		Willgottheim	3
Lupstein	5		Wilwisheim	2
Marlenheim	1		Wingersheim les Quatre Bans	2
Meistratzheim	3		Zellwiller	3
			Zinswiller	1